



HONORABLE ASAMBLEA:

A la **Comisión de Ecología** le fue turnada para el estudio y dictamen correspondiente la Iniciativa con Proyecto de Decreto, presentada por el **C. DIPUTADO MAXIMILIANO SILERIO DÍAZ**, integrante del grupo parlamentario del Partido Revolucionario Institucional de la Sexagésima Séptima Legislatura Local, que contiene Declaratoria de Área Natural Protegida de la Reserva Estatal Sierras "El Sarnoso" y "La India", ubicada en los municipios Lerdo, Mapimí y Gómez Palacio del Estado de Durango; por lo que en cumplimiento a la responsabilidad encomendada, y de conformidad con lo dispuesto por la fracción I del artículo 93 y los artículos 137, 183, 184, 185, 186, 187, 188 y 189, todos de la Ley Orgánica del Congreso del Estado de Durango, nos permitimos presentar a la consideración de esta Honorable Asamblea el presente dictamen, con base en los siguientes antecedentes y descripción de la Iniciativa, así como las consideraciones que valoran y motivan la aprobación de la misma.

ANTECEDENTES

Con fecha 15 de febrero de 2017, el C. Diputado Maximiliano Silerio Díaz presentó a consideración de la Asamblea Legislativa el Proyecto de Decreto que contiene Declaratoria de Área Natural Protegida de una superficie de terreno de 45,100 ha localizada en las Sierras "El Sarnoso" y "La India" de los municipios Lerdo, Mapimí y Gómez Palacio del Estado de Durango, adhiriéndose a dicha iniciativa los CC. Diputados Sergio Uribe Rodríguez, Marisol Peña Rodríguez, Adriana de Jesús Villa Huízar, José Gabriel Rodríguez Villa, Elizabeth Nápoles González, Gerardo Villarreal Solís, Francisco Javier Ibarra Jaquez, Jaqueline del Río López, Jorge



Alejandro Salum del Palacio, Rosa María Triana Martínez y Silvia Patricia Jiménez Delgado.

DESCRIPCIÓN DE LA INICIATIVA

Para fundamentar la propuesta de creación del área natural protegida Reserva Estatal "El Sarnoso" y "La India", el iniciador comienza por destacar el derecho que tienen las personas a un ambiente sano, reconocido en la Constitución Política de los Estados Unidos Mexicanos y la Constitución Política del Estado Libre y Soberano del Estado de Durango, así como en diversos Tratados Internacionales en materia ambiental y de derechos humanos ratificados por el Estado mexicano.

Respecto al objeto de la Iniciativa, señala:

La declaratoria de Área Natural Protegida es una figura jurídica que tiene por objeto la conservación y protección de la biodiversidad, la restauración de los ecosistemas frágiles o degradados por la acción del hombre, el aprovechamiento sustentable de los recursos naturales, así como la generación de espacios para la recreación y servicios ambientales en los centros de población.

Con una superficie de 123 mil 181 kilómetros cuadrados, Durango es el cuarto Estado con mayor extensión geográfica del país. No obstante la gran diversidad de ecosistemas existentes en el territorio estatal, actualmente solo se cuenta con seis áreas naturales protegidas de reconocimiento en nuestra normatividad.

Bajo la premisa que la vida de los seres humanos depende de la vida del planeta, sus recursos y sus especies, y de que nuestro entorno y su bienestar nos es vital para subsistir, el autor del proyecto de Decreto legislativo considera necesario hacer



la declaratoria de Área Natural Protegida respecto a la llamada Reserva Estatal "El Sarnoso - La India", localizada en una porción de la Sierra de Mapimí y de la Sierra de la India, de los municipios Mapimí, Lerdo y Gómez Palacio del Estado de Durango; a fin de otorgar *a un importante conglomerado orográfico que forma parte de las cadenas montañosas que rodean la Comarca Lagunera, relevante por su riqueza geológica y biodiversidad, un instrumento para la regulación del uso del suelo y un programa de manejo ambiental para preservar su valor natural, científico, estético e histórico, y armonizar las actividades productivas que se realizan en la zona con criterios de sustentabilidad.*

Lo anterior, al estimar que dicha superficie territorial se *ha visto permanentemente asediada por la actividad humana desde el siglo XVI, tanto por la industria extractiva de minerales y materiales para construcción; ganadería extensiva; extracción ilegal y tráfico de flora, fauna y restos fósiles; acumulación de desechos y actividad turística no controlada, sin que hasta el momento se tenga un programa de conservación y aprovechamiento racional de los recursos naturales.*

Sustenta su pretensión al tomar como base el "Estudio Técnico Justificativo de la Sierra El Sarnoso", mismo que se realizó en 2008 por expertos de la materia pertenecientes a la Universidad Juárez del Estado de Durango, en coordinación con el Consejo Nacional de Ciencia y Tecnología (CONACYT) y el Gobierno municipal de Gómez Palacio a través del proyecto *FOMIX clave DGO-2008-CO4-96172; estudio que a su vez fue revisado y puesto al día por especialistas de la Secretaría de Recursos Naturales y Medio Ambiente del Gobierno del Estado de Durango.*

Dicho Estudio Técnico Justificativo determina que la declaratoria de Área Natural Protegida se deberá hacer respecto de un *polígono de 451 kilómetros cuadrados*



(45,100 ha) de superficie territorial localizado al Noroeste del estado de Durango, entre los paralelos 25°51' N y 25°32' N y los meridianos 103°52' O y 103°34' O.

Y en razón a la distribución geográfica municipal determina que la correspondencia de la *superficie del área de Reserva* es para Lerdo de 27,300 ha, Mapimí 15,680 ha, y Gómez Palacio de 2,120 ha, dando un total de 45,100 ha.

Asimismo, propone dos zonas núcleo de protección especial y uso restringido de 8,400 ha lo que representa el 18.6 % del total de la superficie, siendo las siguientes:

Zona núcleo 1. Con una superficie de 3,300 ha; de las cuales 1,800 ha se localizan dentro del municipio Mapimí y 1,500 ha en el municipio Lerdo.

Zona núcleo 2. Con una superficie de 5,100 ha; de las cuales 5,000 ha se localizan dentro del municipio Lerdo y 100 ha en el municipio Gómez Palacio.

Lo anterior, al considerar que *son superficies dentro del área natural protegida que no han sufrido mayor alteración, así como de ecosistemas relevantes o frágiles que requieren de un cuidado especial para asegurar su conservación a largo plazo.*

Describe la fisiografía, clima, hidrografía, geología, edafología, y biodiversidad existente en la región; destacando que:

El tipo dominante de suelo es Litosol, que ocupa casi el 67% del total de la superficie de la Reserva Estatal y que es el más abundante en todo el país, pues ocupa 22 de cada 100 ha de suelo.



Los estratos en la Reserva Estatal representan un tiempo geológico del Triásico al Cuaternario, incluyendo los tres tipos principales de rocas: Sedimentarias, ígneas y metamórficas. En el centro de la Reserva y dividiendo a esta en dos partes, yace un gran tronco intrusivo de aproximadamente 7,500 ha (en su parte superficial) compuesto principalmente por rocas graníticas y dioríticas: el Sarnoso Stock. Este heterogéneo cuerpo plutónico transformado en mármol forma un paisaje impresionante y singular, al igual que los mármoles blancos que afloran en la zona de contacto entre el cuerpo granítico y la caliza.

La parte norte de la Reserva Estatal incluye a la mina Ojuela, localizada a pocos kilómetros de Mapimí. En ese distrito minero se han encontrado 137 especies distintas de minerales, de los cuales 39 pertenecen al grupo de los arseniatos, entre los que destacan los cristales Adamita, Legrandita y Kottigita. La Ojuelita o Mapimíta es un mineral colectado exclusivamente al pie del cerro de La India.

La zona también es rica en restos fósiles y numerosos petrograbados de tipo rupestre se encuentran tallados en piedras calizas, algunas de ellas ubicadas en los sitios conocidos como "Cañón de las piedras encimadas" y "Cueva de la marina".

El matorral desértico rosetófilo ocupa el 77.5% de la superficie de la Reserva, vegetación típica del Desierto Chihuahuense. Destaca la zona con cobertura de chaparral en la parte alta de la Sierra de Mapimí.

Hasta el momento se cuenta con un registro de 401 distintas especies de plantas y animales silvestres. Conforme a la Norma Oficial Mexicana NOM-059-SEMARNAT-2010, 38 especies de la Reserva están reconocidas en alguna categoría de riesgo y 29 de ellas son endémicas, un número muy alto considerando que la zona corresponde a un ecosistema "encerrado" en una eco-región de ambiente desértico



y con una superficie reducida. Tres especies exclusivas del área se consideran amenazadas en peligro de extinción. En la región se destacan el grupo de las cactáceas y los reptiles (5 especies de víboras de cascabel).

*Los sitios con mayor presencia de especies de herpetofauna son los conocidos como 'Cañón de las piedras encimadas' o 'Cañón de las canoas', el área de granito (caldera geológica que divide las Sierras El Sarnoso y Mapimí y la cúspide de la Sierra de Mapimí, que incluye el llamado cerro de 'La India'. En opinión de los expertos, la presencia de especies como *Xantusia bolsonae*, una lagartija nocturna catalogada como en peligro de extinción, sustentan que esta zona sea considerada de alta prioridad para su protección.*

Finalmente, el iniciador menciona que respecto al proyecto de Reserva Estatal Sierras "El Sarnoso" y "La India" según el documento censal 'Principales Resultados por Localidad', emitido por el Instituto Nacional de Estadística, Geografía e Informática (INEGI 2010), al interior del polígono que comprende la propuesta solo existe una sola localidad. Algunas veredas, caminos y brechas rústicas intercomunican los extremos de la Reserva; lo cual significa que, en general, las condiciones del suelo y su entorno aún no han sido alteradas de manera importante por la actividad del hombre. Y, asimismo, que de acuerdo con la información que consta en el Catastro Estatal el área está conformada por 140 propiedades, de las cuales 123 corresponden a propiedades privadas y 17 de tipo ejidal.

Estimando que los residentes de los centros de población adyacentes al área de Reserva Estatal pueden considerarse beneficiarios directos de los servicios ambientales generados y de la expectativa de desarrollo social y económico que representa la preservación de un sitio de extraordinaria valía natural y cultural para



la investigación científica, la recreación al aire libre y el ecoturismo, que podrán disfrutar las generaciones presentes y futuras de la Comarca Lagunera.

CONSIDERACIONES

PRIMERO.- El artículo 4° de nuestra Constitución Política Federal establece que:

Toda persona tiene derecho a un medio ambiente sano para su desarrollo y bienestar. El Estado garantizará el respeto a este derecho. El daño y deterioro ambiental generará responsabilidad para quien lo provoque en términos de lo dispuesto por la ley.

Por su parte, en su numeral 26 la Constitución Política Estatal dispone:

Las personas tienen derecho a disfrutar de un medio ambiente adecuado para su desarrollo, así como la obligación de conservarlo.

Las autoridades estatales y municipales desarrollarán planes y programas para la preservación y mejoramiento de los recursos naturales; asimismo, promoverán el uso de tecnologías limpias y de energías alternativas, tanto en el sector público como en el privado.

Se declara de interés público y de prioridad para las autoridades del Estado la conservación de los ecosistemas, la biodiversidad y la recuperación de los espacios naturales degradados.

Todo daño al ambiente, además de las correspondientes sanciones, conllevará la obligación de restaurar el ecosistema dañado e indemnizar a las personas y comunidades afectadas.

A su vez, en su diverso 73, fracción XXIX-G, nuestra Carta Magna establece las facultades que tiene el Congreso de la Unión en expedir leyes que establezcan la



conurrencia entre los tres órdenes de gobierno, encaminadas a garantizar la protección del medio ambiente y de la preservación y restauración del equilibrio ecológico.

SEGUNDO.- Por otro lado, respecto al paradigma de entendimiento y aplicación de los ordenamientos jurídicos mexicanos, que a partir de junio de 2011 el Estado Mexicano inscribió bajo la óptica de los derechos humanos, reconoció como parte de los mismos, el derecho que les asiste a las personas de gozar de un medio ambiente sano. En ese tenor, deben observarse los tratados internacionales de la materia, y de conformidad con lo dispuesto por el artículo 1 constitucional, *favoreciendo en todo tiempo a las personas la protección más amplia.*

Al respecto, el Protocolo Adicional a la Convención Americana sobre Derechos Humanos en Materia de Derechos Económicos, Sociales y Culturales, "Protocolo de San Salvador", consagra en su artículo 11 lo siguiente:

Artículo 11. Derecho a un medio ambiente sano.

- 1. Toda persona tiene derecho a vivir en un medio ambiente sano y a contar con servicios públicos básicos.*
- 2. Los Estados Partes promoverán la protección, preservación y mejoramiento del medio ambiente.*

Asimismo, la Declaración de las Naciones Unidas sobre el Medio Ambiente de 1972 (Declaración de Estocolmo sobre el Medio Ambiente Humano) señala en el principio 1 el derecho fundamental del hombre al *disfrute de condiciones de vida adecuadas en un medio ambiente de calidad tal que le permita llevar una vida digna y gozar de bienestar, y tiene la solemne obligación de proteger y mejorar el medio ambiente*



para las generaciones presentes y futuras Y en el principio 2 establece que los recursos naturales y especialmente las muestras representativas de los ecosistemas naturales, deben preservarse en beneficio de las generaciones presentes y futuras, mediante una cuidadosa planificación u ordenación, según convenga.

Tomando como base esa Declaración, a su vez la Declaración de Río sobre el Medio Ambiente y el Desarrollo de 1992, contempla en sus principios 1, 2 y 7, lo siguiente:

PRINCIPIO 1.

Los seres humanos constituyen el centro de las preocupaciones relacionadas con el desarrollo sostenible. Tienen derecho a una vida saludable y productiva en armonía con la naturaleza.

PRINCIPIO 2.

De conformidad con la Carta de las Naciones Unidas y los principios del derecho internacional, los Estados tienen el derecho soberano de aprovechar sus propios recursos según sus propias políticas ambientales y de desarrollo, y la responsabilidad de velar por que las actividades realizadas dentro de su jurisdicción o bajo su control no causen daños al medio ambiente de otros Estados o de zonas que estén fuera de los límites de la jurisdicción nacional.

PRINCIPIO 7.

Los Estados deberán cooperar con espíritu de solidaridad mundial para conservar, proteger y restablecer la salud y la integridad del ecosistema de la Tierra....

TERCERO.- En ese sentido, el Alto Tribunal de la Nación emitió los siguientes criterios de rubro MEDIO AMBIENTE SANO. PRINCIPIOS APLICABLES A SU



PROTECCIÓN, CONSTITUCIONALMENTE RECONOCIDA¹, y MEDIO AMBIENTE SANO. SU RELACIÓN CON EL DESARROLLO SUSTENTABLE Y OTROS DERECHOS FUNDAMENTALES QUE INTERVIENEN EN SU PROTECCIÓN²; cuyo texto se transcribe en su integridad:

MEDIO AMBIENTE SANO. PRINCIPIOS APLICABLES A SU PROTECCIÓN, CONSTITUCIONALMENTE RECONOCIDA.

El derecho ambiental es una disciplina jurídica en pleno desarrollo y evolución, catalogado como de tercera y cuarta generaciones. Su propósito es conservar o preservar los recursos naturales, así como mantener el equilibrio natural y optimizar la calidad de vida de las personas en el presente y en el futuro, bajo normas regulatorias de relaciones de derecho público o privado regidas por principios de observancia y aplicación obligatoria, como son: a) prevención, b) precaución, c) equidad intergeneracional, d) progresividad, e) responsabilidad, f) sustentabilidad y g) congruencia, tendientes a disciplinar las conductas en orden al uso racional y de conservación del medio ambiente. En sede nacional, dichos principios se incorporaron al artículo 4o., párrafo quinto, de la Constitución Política de los Estados Unidos Mexicanos, que reconoce la protección al medio ambiente sano, lo cual revela un inescindible vínculo con los derechos humanos, al prever que toda persona tiene derecho a su conservación y preservación moderada y racional para su desarrollo y bienestar, irradiando con ello todo el ordenamiento jurídico de manera transversal, al establecer la obligación del Estado de proteger dicha prerrogativa y disponer que sus agentes deben garantizar su respeto y determinar consecuencias para quien provoque su deterioro.

¹ SCJN, Semanario Judicial de la Federación y su Gaceta, Tesis Aislada: XXVII.3o.15 CS (10a.), Décima Época, Libro 55, Junio de 2018, Tomo IV, Materia(s): Constitucional, Instancia: Tribunales Colegiados de Circuito.

² SCJN, Semanario Judicial de la Federación y su Gaceta, Tesis Aislada: XXVII.3o.16 CS (10a.), Décima Época, Libro 55, Junio de 2018, Tomo IV, Materia(s): Constitucional, Instancia: Tribunales Colegiados de Circuito.



MEDIO AMBIENTE SANO. SU RELACIÓN CON EL DESARROLLO SUSTENTABLE Y OTROS DERECHOS FUNDAMENTALES QUE INTERVIENEN EN SU PROTECCIÓN.

Los principios 2, 3, 4, 7 y 15 de la Declaración de Río sobre el Medio Ambiente y el Desarrollo, surgida de la Conferencia de las Naciones Unidas reunida en Río de Janeiro, Brasil, del 3 al 14 de junio de 1992, así como el informe Brundtland en materia de desarrollo sostenible, brindan herramientas que permiten establecer la incorporación intrínseca de la sustentabilidad en el contexto del derecho humano a un medio ambiente sano, reconocido en el artículo 4o., párrafo quinto, de la Constitución Política de los Estados Unidos Mexicanos, sobre un marco económico y social del desarrollo. Así, el principio constitucional de protección al medio ambiente sano y la obligación de garantizar su pleno ejercicio, conllevan incorporar un entendimiento central del concepto de sustentabilidad ecológica con trascendencia jurídica, a fin de garantizar la utilización de los recursos naturales para las generaciones presentes y futuras, en la inteligencia de que su importancia vital radica en evitar su deterioro, como una condición necesaria para el disfrute de otros derechos fundamentales. En consecuencia, la obligación del Estado de proteger dicha prerrogativa y disponer que sus agentes garanticen su respeto, implica compaginar metas fundamentales entre el desarrollo económico y la preservación de los recursos, mediante el desarrollo sustentable, que persigue el logro de los objetivos esenciales siguientes: (i) la eficiencia en la utilización de los recursos y el crecimiento cuantitativo; (ii) la limitación de la pobreza, el mantenimiento de los diversos sistemas sociales y culturales y la equidad social; y, (iii) la preservación de los sistemas físicos y biológicos –recursos naturales, en sentido amplio– que sirven de soporte a la vida de los seres humanos, con lo cual se tutelan diversos derechos inherentes a las personas, como los relativos a la vida, la salud, la alimentación y al agua, entre otros.

CUARTO.- Cabe destacar que el tema se encuentra contemplado en el Plan Nacional de Desarrollo 2013-2018³, cuya Meta Nacional "México Próspero" establece una serie de estrategias y líneas de acción para alcanzar cada objetivo a

³ Disponible en: http://www.dof.gob.mx/nota_detalle_popup.php?codigo=5299465



considerar, dentro de las cuales destacan: *"Implementar una política integral de desarrollo que vincule la sustentabilidad ambiental con costos y beneficios para la sociedad"*; *"Fortalecer la política nacional de cambio climático y cuidado al medio ambiente para transitar hacia una economía competitiva, sustentable, resiliente y de bajo carbono"*; y *"Proteger el patrimonio natural"*; mismas que se robustecen con el Programa Sectorial de Medio Ambiente y Recursos Naturales.

Por su parte, el Plan Estatal de Desarrollo 2016-2022⁴ contempla dentro de su Eje 4. "Desarrollo con Equidad" importantes objetivos, estrategias y líneas de acción a contemplar en materia de cuidado y protección del medio ambiente en el Estado de Durango, de las cuales destacan:

8. Impulsar el desarrollo sustentable de los recursos naturales con criterios de productividad, calidad y competitividad.

8.1. Fomentar la conservación, restauración y aprovechamiento integral de los recursos naturales garantizando una mayor productividad y la sustentabilidad del bosque.

- Promover la certificación del buen manejo forestal y establecer acciones de restauración de áreas degradadas por causas naturales y antropogénicas.*
- Impulsar el desarrollo de nuevos nichos de mercado y la incorporación de mayor valor agregado a los productos forestales.*

8.2. Promover el cuidado al medio ambiente y la implementación de acciones de mitigación y adaptación que permitan hacer frente al cambio climático.

⁴ Disponible en:

<https://transpdgo.s3.amazonaws.com/secoed/articulo-65/plan-estatal-de-desarrollo/FormatoA/PLANES-DE-DESARROLLO/PED%202016-2022.pdf>



- *Fomentar y gestionar la integración e implementación de los ordenamientos ecológicos locales de las principales zonas forestales, agrícolas, industriales y de protección especial en la entidad.*
- *Determinar las áreas de protección y conservación de especies endémicas y en peligro de extinción para promover el aprovechamiento sustentable de la biodiversidad.*
- *Promover una cultura de educación ambiental en la perspectiva de Cambio Climático entre los diferentes sectores de la población.*

8.3. Fomentar una nueva cultura forestal y del cuidado del medio ambiente.

- *Generar en la sociedad una cultura de respeto e integración con el medio ambiente.*
- *Impulsar el establecimiento de un programa de reforestación en los centros de población rural con especies regionales que promuevan una nueva actitud ambientalista.*
- *Diseñar programas de educación ambiental regionales con la sociedad civil y los tres niveles de gobierno.*

QUINTO.- Dado lo anterior, es importante destacar que uno de los instrumentos de política pública para la conservación de los ecosistemas y la biodiversidad es el establecimiento de áreas naturales protegidas; cuya facultad conferida a los Estados para su creación, están señaladas en la fracción V del artículo 7 de la Ley General del Equilibrio Ecológico y la Protección al Ambiente:

ARTÍCULO 7o.- Corresponden a los Estados, de conformidad con lo dispuesto en esta Ley y las leyes locales en la materia, las siguientes facultades:

I. a IV.



V.- El establecimiento, regulación, administración y vigilancia de las áreas naturales protegidas previstas en la legislación local, con la participación de los gobiernos municipales;

VI. a XXII.

Sobre el particular, los Decretos del Ordenamiento Ecológico del Estado de Durango (8 de septiembre de 2016, Número 72 BIS), de los municipios de Lerdo (4 de julio de 2013, No. 53) y Gómez Palacio (18 de julio de 2013, No. 57) publicados en el Periódico Oficial del Gobierno del Estado de Durango, consideran en sus UGA's No. 280,3 y 2, respectivamente, la Política Ambiental de Protección. Las tres UGA's tienen como meta la creación de un Área Natural Protegida para fortalecer la conservación y mejoramiento de los ecosistemas de esa zona y su biodiversidad.

De igual forma, el proceso actual de Ordenamiento Ecológico del municipio Mapimí, en base al Convenio de coordinación publicado el 28 de diciembre de 2017, considera el área de la Sierra La India con una Política Ambiental de Protección y su meta es decretarla ANP. Lo anterior, como parte de los lineamientos, estrategias y políticas ambientales y esquemas de manejo de sus recursos naturales, con la finalidad de orientarlos al desarrollo sustentable

Por otro lado, el Subsistema de Información sobre el Ordenamiento Ecológico (SIORE)⁵ considera dentro de los criterios aplicables a la UGA3 en el ordenamiento LMLERDO2 correspondiente al Bloque Montañoso El Sarnoso, la creación de un Área Natural Protegida para fortalecer la conservación y mejoramiento de los ecosistemas de esa zona y su biodiversidad, lo anterior, como parte de los

⁵ Consúltense en: http://gisviewer.semarnat.gob.mx/aplicaciones/uga_oe/#
Fecha de Revisión 30/10/2017



lineamientos, estrategias ambientales, política territorial y esquemas de manejo de sus recursos naturales, con la finalidad de orientarlos al desarrollo sustentable.

SEXTO.- Ahora bien, la Ley de Gestión Ambiental Sustentable para el Estado de Durango en su artículo 41 precisa las condiciones ambientales y estado de conservación que deberán prevalecer en los ecosistemas susceptibles de tutela jurídica, al ser declarados por el Congreso áreas naturales protegidas, al señalar:

ARTÍCULO 41. Se consideran áreas naturales protegidas, las porciones del territorio del Estado, cuyas condiciones ambientales no han sido alteradas de manera importante por la actividad del hombre o aquellas que requieran ser preservadas y restauradas, quedarán sujetas al régimen previsto en esta Ley y los demás ordenamientos aplicables.

Los propietarios, poseedores o titulares de otros derechos sobre tierras, aguas y bosques comprendidos dentro de áreas naturales protegidas, deberán sujetarse a las modalidades que de conformidad con la presente Ley, establezcan los decretos por los que se constituyan dichas áreas, así como a las demás previsiones contenidas en el programa de manejo y en los programas de ordenamiento ecológico que correspondan....

El Artículo 44, por su parte, señala siete objetivos que se pretenden alcanzar con la creación de las áreas naturales protegidas, a saber:

I. Preservar los ambientes naturales representativos de las diferentes regiones biogeográficas y ecológicas de los ecosistemas más frágiles del territorio del Estado para asegurar la continuidad de los procesos evolutivos y biológicos;

II. Salvaguardar la diversidad genética de las especies silvestres de las que depende la continuidad evolutiva, así como asegurar la preservación y el aprovechamiento sustentable de la biodiversidad del territorio del Estado, en particular las especies que están en peligro de extinción, las amenazadas, las endémicas, las raras y las que se encuentren sujetas a protección especial;



III. Proporcionar un campo propicio para la investigación científica, la educación ambiental, el estudio de los ecosistemas y su equilibrio;

IV. Propiciar las condiciones necesarias para la recreación, el ecoturismo, la práctica de deportes extremos no motores y la generación de servicios ambientales.

V. Generar conocimientos y tecnologías que permitan el aprovechamiento racional y sustentable de los recursos naturales y su conservación. Asimismo, respetar y promover las prácticas tradicionales de conservación y aprovechamiento de los recursos naturales que coadyuven a los propósitos de esta Ley, otorgando estímulos fiscales y retribuciones económicas a propietarios, poseedores y titulares de derechos, sobre tierras, aguas y bosques en las áreas naturales protegidas;

VI. Apoyar el desarrollo rural y el manejo de amplias zonas con base a un ordenamiento ecológico, que permita establecer áreas de uso integral y manejo múltiple de los recursos; y

VII. Proteger el entorno natural de zonas arqueológicas y de monumentos históricos y artísticos.

SÉPTIMO.- De conformidad con la clasificación establecida en el artículo 45 fracción VII de la precitada Ley, el tipo o categoría que corresponde al Área Natural Protegida Sierras "El Sarnoso" y "La India" es la de Reserva Estatal, el cual dispone lo siguiente:

Artículo 45. Se consideran áreas naturales protegidas:

- I. Reservas de la biósfera;*
- II. Monumentos naturales;*
- III. Áreas de protección de recursos naturales;*
- IV. Áreas de protección de flora y fauna;*
- V. Santuarios;*



VI. Parques y reservas nacionales;

VII. Parques y reservas estatales y municipales; y

VIII. Zonas de preservación ecológicas de los centros de población.

Las fracciones VII y VIII son competencia del Estado y sus municipios, los que aplicarán la legislación local en la materia, pudiendo establecer parques y reservas estatales en áreas relevantes de su territorio, pero no lo podrán realizar en zonas previamente declaradas como correspondientes a la Federación.

Al respecto, el numeral 46 de la referida norma local en materia de gestión ambiental, consagra la facultad conferida al Congreso del Estado para emitir la declaratoria de área natural protegida en la modalidad antes descrita, al señalar:

ARTÍCULO 46. El Congreso del Estado, a solicitud del Titular del Poder Ejecutivo Estatal, de los Diputados, de los Ayuntamientos, o de los ciudadanos duranguenses mediante iniciativa popular, expedirá las resoluciones mediante las cuales declare como Áreas Naturales Protegidas, a aquellas porciones del territorio del Estado que requieran de conservación, protección, restauración y desarrollo de sus condiciones ambientales. Al hacerlo, tomará en cuenta la opinión del Ayuntamiento que corresponda, y de las dependencias de la Administración Pública Estatal, en apego al ámbito de sus competencias, los órganos consultivos, las universidades, centros de investigación, propietarios, personas físicas y morales interesadas. La Secretaría dictará los criterios de conservación, administración y funcionamiento de las mencionadas áreas. Todo acto, contrato o convenio que contravenga las resoluciones de áreas naturales protegidas, será nulo.

OCTAVO.- Al otorgarse por parte del Congreso del Estado el estatus Área Natural Protegida a la Reserva Estatal Sierras "El Sarnoso" y "La India", el objetivo que se pretende lograr es que la autoridad ambiental disponga de una herramienta eficaz para frenar los acelerados procesos de perturbación que sufren los recursos naturales de este importante ecosistema.



La ejecución de los programas de manejo y ordenamiento ecológico que se derivan de la declaratoria, así como la observancia de las restricciones que impone la Ley y el propio Decreto a los usos del suelo y la actividad productiva, permitirán la continuidad de los procesos evolutivos y biológicos en el área protegida, e impedirán en gran medida su pérdida o degradación.

Los centros de población adyacentes al área natural protegida serán beneficiarios directos de los servicios ambientales generados y de la expectativa de desarrollo social y económico que representa la preservación de un sitio de extraordinaria valía natural y cultural para la investigación científica, la recreación al aire libre y el ecoturismo, sin menoscabo de las actividades productivas y aprovechamiento de recursos naturales que se realicen conforme a los programas de manejo de la Reserva.

NOVENO.- Conforme a lo estipulado por el artículo 46 de la Ley de Gestión Ambiental Sustentable del Estado de Durango, la consulta pública es parte del proceso legislativo para la emisión del Decreto de creación de un área natural protegida, atendiendo el derecho de las organizaciones de la sociedad civil, y de las y los ciudadanos en general, de participar en decisiones de política pública ambiental e impulsar acciones afirmativas del Estado para la protección del medio ambiente.

En el presente caso, el Congreso del Estado dispuso diversos mecanismos para tomar en cuenta la opinión de los Ayuntamientos de los municipios en donde se ubica la Reserva Estatal Sierras "El Sarnoso" y "La India"; de las dependencias de la Administración Pública Estatal; de las universidades y centros de investigación;



instituciones y organismos del sector público, social y privado; de los propietarios o poseedores de los predios afectados y, en general, de todas aquellas personas físicas y morales interesadas.

En ese sentido, se cuenta con la aprobación y se tomaron en consideración las opiniones vertidas por parte de los Ayuntamientos de los municipios de Lerdo, Mapimí y Gómez Palacio, así como de la CONANP Dirección de la Reserva de la Biosfera Mapimí, y Dirección Región Noreste y Sierra Madre Occidental, la Procuraduría Agraria Delegación Durango, la PROFEPA, la CONAFOR, el INEGI, la CONAGUA, la Secretaría de Recursos Naturales y Medio Ambiente, la Secretaría de Turismo, la Facultad de Ciencias Biológicas y la Facultad de Ciencias Forestales, ambas pertenecientes a la UJED, el COCYTED, por citar algunas.

Aunado a lo anterior, en fecha 20 de octubre de 2017 se reunió la Comisión de Ecología en el Foro de Consulta y de socialización celebrado en la ciudad de Gómez Palacio, mismo que tuvo la asistencia y participación de Diputados de LXVII Legislatura, la Presidente Municipal de Lerdo, Regidores y funcionarios pertenecientes a los Ayuntamientos de Gómez Palacio, Lerdo y Mapimí, personal de la Secretaría de Recursos Naturales y Medio Ambiente, CONANP Dirección de la Reserva de la Biosfera Mapimí, SEMARNAT, PROFEPA, CONAGUA, Procuraduría Agraria, Dirección de Ecología de Gómez Palacio, Dirección de Medio Ambiente de Lerdo, Dirección General de Catastro del Estado, Delegación CATASTRO Región Laguna, Facultad de Ciencias Biológicas, Instituto Tecnológico Superior de Lerdo, Facultad de Agricultura y Zootecnia, COCYTED, Secretariado para la Acción Climática en la Comarca Lagunera A.C., Sociedad Cooperativa Estrada, Eco Cañón A.C., Comprometidos Contigo en Defensa del Medio Ambiente A.C., ejidatarios de León Guzmán, y en general, sociedad civil; en dicha reunión, se



expusieron dudas por parte de los asistentes en ése encuentro, mismas que fueron aclaradas con puntualidad por la Comisión Legislativa de Ecología y particularmente por especialistas de la Secretaría de Recursos Naturales y Medio Ambiente.

No obstante, cabe señalar que la consulta pública no fenece con la entrada en vigor del presente Decreto, sino que proseguirá para tomar en consideración las sugerencias y consensos para la elaboración y ejecución del Programa de Manejo con quienes tengan algún interés sobre el tema.

DÉCIMO.- En virtud de lo anterior, conviene destacar la importante participación y aportaciones que enriquecieron las labores técnico-jurídicas, de consulta y socialización realizadas como parte del proceso preparatorio a la conformación del presente Dictamen. De los investigadores de la Facultad de Ciencias Biológicas de la Universidad Juárez del Estado de Durango (UJED) autores del Estudio Técnico Justificativo de la Reserva Sierra El Sarnoso elaborado hace 10 años; documento actualizado por especialistas de la Secretaría de Recursos Naturales y Medio Ambiente del gobierno del Estado de Durango, quienes además colaboraron en los trabajos de delimitación del polígono general de la Reserva Estatal y Zonas Núcleo.

Igualmente, las diferentes mesas técnicas de trabajo que se llevaron a cabo con asesores del Centro de Investigaciones y Estudios Legislativos del Congreso del Estado y de los Diputados integrantes de la Comisión que dictamina con personal de la Secretaría de Recursos Naturales y Medio Ambiente del gobierno del Estado, en las cuales se discutieron los asuntos técnico-jurídicos que debían contemplarse en la elaboración de la Declaratoria.



Derivado del análisis en dichas mesas de trabajo, se hicieron ajustes importantes al proyecto del presente Decreto y se precisaron las delimitaciones del polígono general de la Reserva, así como de las Zonas Núcleo y la prevista como Zona de Amortiguamiento.

Dado lo anterior, de conformidad con las facultades conferidas por último párrafo del artículo 189 de la Ley Orgánica del Congreso del Estado de Durango, dichas precisiones se aplican al presente Decreto modificando en su aspecto técnico el propuesto por el iniciador.

Por lo anteriormente expuesto y considerado, esta Comisión que dictamina estima que la iniciativa cuyo estudio nos ocupa, con las adecuaciones realizadas a la misma, resulta procedente en los términos que se apuntan, por lo que se presenta a esta Honorable Representación Popular, para su discusión y aprobación, en su caso, el siguiente:

PROYECTO DE DECRETO

LA SEXAGÉSIMA SÉPTIMA LEGISLATURA DEL HONORABLE CONGRESO DEL ESTADO LIBRE Y SOBERANO DE DURANGO, EN EJERCICIO DE LAS FACULTADES QUE LE CONFIERE EL ARTÍCULO 82 DE LA CONSTITUCIÓN POLÍTICA LOCAL, A NOMBRE DEL PUEBLO, D E C R E T A:

ARTÍCULO PRIMERO.- Se declara Área Natural Protegida (ANP), con el carácter de Reserva Estatal, el polígono general comprendido en las Sierras "El Sarnoso" y "La India", ubicado en los municipios de Lerdo, Mapimí y Gómez Palacio del Estado de Durango, con una superficie total de 45,100 ha (cuarenta y cinco mil cien hectáreas).



Los vértices que integran la perimetral del polígono general del ANP se presentan en el Cuadro 1, el cual está definido en el sistema de coordenadas geográficas base UTM, Zona 13, con un Datum WGS 84.

Cuadro 1. Descripción limítrofe del polígono general ANP Reserva Estatal Sierras "El Sarnoso" y "La India"

Vértice	X	Y
1	641387.6462	2830502.7223
2	641463.3321	2829858.8777
3	641539.1410	2829177.1375
4	640743.8302	2829177.1378
5	639876.4272	2828784.0900
6	639178.9932	2828510.4835
7	638926.3778	2828440.9291
8	638606.2112	2828294.5688
9	638072.2754	2828015.4277
10	637684.6547	2827810.9658
11	636977.7998	2827436.9725
12	636923.7749	2827395.5657
13	636887.6953	2827356.7806
14	636833.2097	2827284.4297
15	636806.0943	2827227.1479
16	636780.0665	2827138.8759
17	636732.8685	2827157.1975
18	636592.3513	2827194.8827
19	636466.4213	2827289.8531
20	636408.8197	2827317.7656
21	636311.7085	2827355.9626
22	636257.7986	2827373.2253
23	636173.6522	2827194.2303
24	636068.3047	2827148.4848
25	636021.5454	2826957.5346
26	635904.3306	2826906.4619
27	635858.6355	2826820.4888
28	635884.9068	2826703.1824
29	635882.3043	2826606.9582
30	635824.7166	2826448.0884
31	635728.8245	2826199.2209
32	635648.5349	2825991.7495
33	635542.1536	2825883.7769
34	635416.7386	2825886.0669
35	635316.3634	2825892.1750

Vértice	X	Y
36	635148.0700	2825883.3437
37	634968.5613	2825920.7209
38	634847.4852	2825848.2358
39	634716.7038	2825672.3236
40	634635.8259	2825708.8321
41	634529.0239	2825809.3914
42	634446.7427	2825936.5438
43	634337.3711	2825985.6136
44	634235.8867	2826102.1717
45	634223.4919	2826265.9438
46	634186.2018	2826411.6489
47	634049.7959	2826438.7811
48	633898.3474	2826537.0214
49	633940.2235	2826647.8903
50	634050.2642	2826748.7547
51	634161.1162	2826735.6503
52	634214.8528	2826794.9107
53	634284.7817	2826872.0285
54	634213.6745	2826885.7841
55	634198.1999	2826999.6371
56	634197.3399	2827085.1343
57	634283.4779	2827210.4991
58	634284.5924	2827388.2442
59	634284.7184	2827408.3373
60	634458.5777	2827558.6605
61	634729.7001	2827672.4995
62	634885.5673	2827751.1667
63	634980.8322	2827894.6327
64	634565.1692	2827919.0624
65	633540.5537	2828638.9264
66	633464.2013	2828752.1553
67	633334.2714	2828850.5986
68	633333.3575	2828955.6767
69	633064.7299	2829300.3034
70	632962.6767	2829477.3901

Vértice	X	Y
71	632845.6622	2829718.4425
72	632674.7034	2829909.5925
73	632657.4650	2830023.0032
74	632523.0468	2830309.2184
75	632366.8951	2830322.7680
76	632151.4686	2830377.6188
77	631887.7987	2830602.9608
78	631796.9362	2830737.4079
79	631586.1125	2831052.3135
80	631489.3417	2832148.2982
81	631455.6336	2832660.7900
82	631439.8703	2832806.6433
83	631438.3934	2832956.1972
84	631348.2181	2833022.9683
85	631233.0521	2833082.3710
86	631174.8201	2833177.9462
87	631116.2382	2833309.1279
88	630894.7283	2833623.8754
89	630806.6350	2833843.7860
90	630794.5996	2833975.4200
91	630664.9270	2834419.2450
92	630393.5913	2835071.7410
93	630045.7869	2835858.7547
94	629769.5380	2836653.5477
95	629637.9747	2836929.9506
96	629528.9326	2837099.7687
97	629591.8299	2837257.0215
98	629645.4473	2837264.6645
99	629683.4277	2837407.4331
100	629838.9592	2837608.3069
101	629769.5318	2837753.5827
102	629754.2074	2837856.6679
103	629706.3948	2837987.9132
104	629631.4110	2837969.3822
105	629580.7503	2838025.8442



H. CONGRESO DEL
ESTADO DE DURANGO
LXVII LEGISLATURA 2016-2018

DICTAMEN QUE CONTIENE DECLARATORIA DE ÁREA NATURAL PROTEGIDA,
CON EL CARÁCTER DE RESERVA ESTATAL, DEL POLÍGONO GENERAL COMPRENDIDO
EN LAS SIERRAS "EL SARNOSO" Y "LA INDIA", UBICADO EN LOS MUNICIPIOS DE
LERDO, MAPIMÍ Y GÓMEZ PALACIO, DEL ESTADO DE DURANGO,
CON UNA SUPERFICIE TOTAL DE 45,100 HECTÁREAS.

Vértice	X	Y
106	629508.4084	2838103.4531
107	629428.8055	2838191.6703
108	629328.3891	2838212.0504
109	629217.6522	2838189.6142
110	629211.9143	2838043.6093
111	629234.5307	2837926.3570
112	629238.8023	2837855.2027
113	629198.8322	2837548.6674
114	629048.1837	2837212.5700
115	628424.1340	2837280.9708
116	628395.5786	2837330.8452
117	628283.8362	2837411.6437
118	628164.3190	2837556.4454
119	628152.3113	2837688.0438
120	628023.0217	2837733.0748
121	628011.3242	2837832.6365
122	627937.3794	2838077.5471
123	627840.4754	2838105.0917
124	627739.4110	2838193.1118
125	627687.8355	2838345.6815
126	627597.9207	2838391.0926
127	627532.8529	2838458.1004
128	627495.1855	2838653.5160
129	627313.3191	2838584.1392
130	627166.7612	2838564.9369
131	626898.4915	2838548.1321
132	626698.0139	2838553.3368
133	626641.8063	2838442.4534
134	626635.8707	2838314.2504
135	626684.1268	2838133.1678
136	626749.7011	2838012.7636
137	626692.8464	2837969.5044
138	626643.3527	2837904.9571
139	626583.0539	2837847.4262
140	626530.4889	2837729.4527
141	626527.6898	2837647.5506
142	626564.5988	2837530.4279
143	626637.1631	2837427.8835
144	626727.3523	2837353.9860
145	626695.5481	2837310.9638
146	626699.7382	2837246.9254
147	626771.9655	2837179.9757
148	626865.6002	2837120.3503
149	626916.2181	2837067.4342
150	626988.0392	2837043.2006
151	627052.0214	2837090.0920

Vértice	X	Y
152	627126.9790	2837112.1688
153	627175.7239	2837255.0332
154	627285.4823	2837380.6812
155	627407.4777	2837349.8115
156	627577.9743	2837486.7236
157	627732.0784	2837466.8452
158	627826.1611	2837360.9533
159	627897.5713	2837379.4401
160	627948.5354	2837290.9329
161	628035.8745	2837142.2564
162	628126.4558	2837068.1813
163	628134.3306	2836954.5256
164	628129.7466	2836687.4771
165	628096.5618	2836416.5873
166	628052.4313	2836166.9483
167	628096.8594	2836014.2856
168	628097.8543	2835911.0469
169	628056.1695	2835778.9136
170	628021.7577	2835609.0435
171	627840.0099	2835400.1449
172	627688.5040	2835519.7430
173	627556.0599	2835518.4716
174	627487.6385	2835560.5399
175	627398.3542	2835538.3217
176	627276.7173	2835530.0359
177	627247.6719	2835572.4824
178	627189.7179	2835643.1351
179	627121.5366	2835660.2848
180	626977.8455	2835712.3166
181	626887.5422	2835796.9021
182	626786.2301	2835909.8648
183	626734.7261	2836055.3442
184	626691.1284	2836122.5729
185	626668.7699	2836214.9252
186	626592.9928	2836278.2865
187	626495.4693	2836369.9222
188	626405.4444	2836426.0280
189	626274.7033	2836537.1101
190	626293.9796	2836402.8954
191	626266.8061	2836248.8383
192	626193.6534	2836111.4320
193	625941.4482	2836131.8252
194	625852.4686	2836455.6691
195	625880.2141	2836584.4153
196	625731.5037	2836528.5743
197	625496.2192	2836577.6156

Vértice	X	Y
198	625474.6025	2836440.7037
199	625595.2128	2836297.7572
200	625578.5802	2836195.7820
201	625529.6473	2836112.0746
202	625552.2527	2835973.0141
203	625593.4135	2835847.0401
204	625660.8375	2835677.4433
205	625660.8958	2835677.2968
206	625492.6707	2835740.2252
207	625506.3115	2835495.7187
208	625432.6275	2835426.3484
209	625318.0813	2835425.2683
210	625174.2014	2835497.9686
211	625212.5756	2835680.6192
212	625074.8549	2835707.8052
213	624947.2507	2835877.4986
214	624876.5454	2836087.5997
215	624828.7500	2836297.9128
216	624713.2494	2836399.3602
217	624723.2599	2836553.2502
218	624646.8880	2836757.5923
219	624433.5059	2836915.0802
220	624233.3393	2836884.7273
221	624189.2294	2836702.0429
222	624138.9125	2836570.5632
223	624152.8136	2836308.6700
224	623958.5237	2836261.2868
225	623722.2882	2836412.8826
226	623445.5474	2836609.6728
227	623254.4510	2836835.7394
228	623097.0344	2837136.1625
229	623031.9328	2837363.3907
230	623132.8442	2837597.8487
231	623268.4793	2837792.7570
232	623456.5988	2837885.6329
233	623646.2002	2837819.0501
234	623839.6714	2837951.8497
235	623730.0249	2838041.9555
236	623665.8705	2838166.6576
237	623738.9832	2838309.7231
238	623622.0237	2838570.6172
239	623501.1437	2838637.8349
240	623406.3968	2838357.8862
241	623298.6600	2838242.9786
242	623174.1128	2838088.0471
243	623132.8155	2838218.6584



H. CONGRESO DEL
ESTADO DE DURANGO
LXVII LEGISLATURA 2016-2018

DICTAMEN QUE CONTIENE DECLARATORIA DE ÁREA NATURAL PROTEGIDA,
CON EL CARÁCTER DE RESERVA ESTATAL, DEL POLÍGONO GENERAL COMPRENDIDO
EN LAS SIERRAS "EL SARNOZO" Y "LA INDIA", UBICADO EN LOS MUNICIPIOS DE
LERDO, MAPIMÍ Y GÓMEZ PALACIO, DEL ESTADO DE DURANGO,
CON UNA SUPERFICIE TOTAL DE 45,100 HECTÁREAS.

Vértice	X	Y
244	623123.9213	2838560.2939
245	623010.7745	2838411.1686
246	622832.6896	2838472.1681
247	622670.8373	2838635.8332
248	622519.6522	2838885.0229
249	622248.7582	2839076.1568
250	622115.3913	2839257.1676
251	621913.6878	2839397.6854
252	621852.2227	2839231.9696
253	622126.5647	2838664.9870
254	622032.1035	2838350.8813
255	621745.1253	2838422.2856
256	621656.8359	2838683.4554
257	621643.7668	2838859.8838
258	621625.4940	2838979.3121
259	621516.6012	2838989.7050
260	621419.4725	2838966.0363
261	621247.8570	2838947.3828
262	621069.2691	2839065.3478
263	620844.8278	2839188.5913
264	620729.2280	2839307.1319
265	620704.3063	2839529.0026
266	620724.8773	2839785.4512
267	620603.7372	2839828.9301
268	620596.2994	2839639.3658
269	620523.1597	2839299.5644
270	620362.6126	2839178.2692
271	620155.1778	2839467.0726
272	620130.1113	2839706.0239
273	620221.3452	2839952.8173
274	620337.1998	2840231.7995
275	620092.3067	2840087.2190
276	619913.5327	2840033.6889
277	619913.9499	2840034.3700
278	619773.3396	2839902.1110
279	619647.2806	2839912.3631
280	619583.5843	2839991.5126
281	619690.8231	2840163.3144
282	619689.5905	2840299.9697
283	619528.8771	2840344.0761
284	619578.7608	2840526.7446
285	619702.9644	2840721.4696
286	619672.6447	2840909.1042
287	619642.2232	2841108.1234
288	619543.3115	2841283.7462
289	619297.2013	2841275.8364

Fecha de Revisión 30/10/2017

Vértice	X	Y
290	619042.6564	2840931.9065
291	618774.5072	2840827.0085
292	618589.7336	2841001.8731
293	618596.1941	2841559.9390
294	618563.2954	2842037.9191
295	618287.0034	2842206.2594
296	617988.3791	2842311.7757
297	617718.7851	2842372.0076
298	617211.8194	2842895.5745
299	616907.2951	2843348.3364
300	616689.3963	2843716.4584
301	616463.2916	2844205.4708
302	616437.5135	2844696.2278
303	616362.5359	2845086.9197
304	616245.3906	2845391.8480
305	616062.3119	2845790.4895
306	615907.5479	2846035.7840
307	615733.7146	2846280.9087
308	615494.1028	2846618.5388
309	615427.6557	2846718.7479
310	615312.9303	2846886.7153
311	615249.2855	2847007.6976
312	615226.7974	2847194.2511
313	615204.2841	2847383.7660
314	615056.3112	2847948.6307
315	615064.1943	2848070.2263
316	615058.3266	2848402.1457
317	615072.9828	2848772.7663
318	615076.8534	2849012.8740
319	615065.8763	2849246.9205
320	615025.5664	2849427.3602
321	614943.5933	2849601.5077
322	614903.0026	2849814.5408
323	614952.6514	2849930.5552
324	615082.5420	2850070.9761
325	615209.5794	2850196.5543
326	615210.6021	2850393.6997
327	615270.2970	2850436.8953
328	615318.1157	2850529.7745
329	615330.2298	2850616.6517
330	615354.3436	2850639.6219
331	615527.0800	2850676.6929
332	615658.3695	2850730.7365
333	615693.2884	2850824.2068
334	615704.1647	2850888.7867
335	615695.9396	2850956.9922

No. de Rev.03

Vértice	X	Y
336	615661.5506	2850964.2774
337	615511.5757	2850887.1015
338	615450.6237	2850878.9824
339	615368.6303	2850878.2662
340	615331.8213	2850944.3257
341	615255.0359	2851002.4498
342	615140.3137	2851037.4846
343	615135.7894	2851118.9977
344	615068.8537	2851141.1733
345	615045.0640	2851245.2766
346	615090.0499	2851334.8059
347	615274.9736	2851442.1759
348	615252.8892	2851467.0859
349	615069.8590	2851463.5937
350	614848.8426	2851442.7051
351	614624.3412	2851383.8595
352	614530.1379	2851472.1787
353	614547.9718	2851614.5709
354	614443.1684	2851606.0765
355	614412.3161	2851645.6355
356	614472.4925	2851742.8773
357	614462.0058	2851852.7813
358	614539.2257	2851963.4448
359	614630.3504	2852009.7500
360	614779.2838	2851986.3898
361	614870.0777	2852070.6224
362	614861.8573	2852138.8221
363	614834.9830	2852159.4490
364	614781.4984	2852170.3625
365	614727.7502	2852211.6165
366	614746.2892	2852272.4625
367	614812.4438	2852339.4113
368	614813.8722	2852394.4189
369	614642.6733	2852347.4182
370	614488.4684	2852319.5309
371	614385.3308	2852339.4973
372	614265.1983	2852340.3536
373	614166.0548	2852339.4960
374	614133.0852	2852403.6879
375	613969.4618	2852362.4507
376	613885.5059	2852369.3119
377	613844.6009	2852469.4668
378	613767.5369	2852561.7241
379	613703.1341	2852733.7361
380	613659.8351	2852890.7573
381	613649.2578	2853012.0290

FOR CIEL 07



H. CONGRESO DEL
ESTADO DE DURANGO
LXVII LEGISLATURA 2016-2018

DICTAMEN QUE CONTIENE DECLARATORIA DE ÁREA NATURAL PROTEGIDA,
CON EL CARÁCTER DE RESERVA ESTATAL, DEL POLÍGONO GENERAL COMPRENDIDO
EN LAS SIERRAS "EL SARNOSO" Y "LA INDIA", UBICADO EN LOS MUNICIPIOS DE
LERDO, MAPIMÍ Y GÓMEZ PALACIO, DEL ESTADO DE DURANGO,
CON UNA SUPERFICIE TOTAL DE 45,100 HECTÁREAS.

Vértice	X	Y
382	613667.5881	2853097.5195
383	613647.8865	2853171.3043
384	613651.2424	2853224.4284
385	613627.9077	2853277.3226
386	613602.4545	2853354.8494
387	613569.1638	2853456.9593
388	613530.3826	2853532.4743
389	613531.9465	2853572.3081
390	613480.2448	2853598.4103
391	613468.4803	2853636.2331
392	613443.5991	2853647.3964
393	613437.3421	2853709.9169
394	613440.6334	2853770.6229
395	613417.6751	2853779.9065
396	613397.5268	2853831.2406
397	613369.0380	2853893.2585
398	613333.7625	2854004.8284
399	613355.9228	2854310.2941
400	613376.1591	2854617.6325
401	613411.5634	2854712.7393
402	613459.7563	2854872.4203
403	613493.0572	2854990.2595
404	613611.6956	2855160.0241
405	613719.6785	2855238.6897
406	613814.2188	2855328.6154
407	613876.3531	2855418.2615
408	613906.1312	2855501.9400
409	613928.5136	2855559.0113
410	613985.3209	2855603.1084
411	613998.1886	2855658.2012
412	614033.6836	2855741.9280
413	614060.6479	2855709.9308
414	614109.2770	2855657.5642
415	614166.7974	2855559.1760
416	614233.7586	2855531.3170
417	614266.4916	2855493.6818
418	614339.0896	2855475.3517
419	614392.8072	2855436.0027
420	614454.3143	2855377.7618
421	614523.4138	2855323.3788
422	614622.7491	2855299.5942
423	614689.6303	2855281.2159
424	614726.1611	2855245.5101
425	614791.3345	2855204.3656
426	614883.7235	2855102.7865
427	614973.6128	2855069.4417

Fecha de Revisión 30/10/2017

Vértice	X	Y
428	615086.4103	2855032.5053
429	615166.7365	2855002.8702
430	615260.6716	2854943.0180
431	615243.0683	2854994.0568
432	615260.0753	2855011.2695
433	615261.5342	2855062.4745
434	615222.8964	2855120.9130
435	615197.2226	2855213.8610
436	615187.0288	2855235.1018
437	615145.1347	2855284.5054
438	615160.6993	2855303.1270
439	615193.3077	2855334.6953
440	615183.0519	2855363.0452
441	615189.3680	2855458.3722
442	615182.5691	2855582.0230
443	615158.9504	2855667.1334
444	615159.8089	2855732.5500
445	615183.7890	2855769.7296
446	615184.7094	2855828.0366
447	615215.6011	2855892.2929
448	615223.5821	2855960.6145
449	615234.7204	2855994.8376
450	615275.8297	2856035.0102
451	615312.7992	2856058.0839
452	615342.8696	2856052.6593
453	615362.7590	2856067.0523
454	615381.0571	2856099.9161
455	615400.9463	2856114.3091
456	615393.3631	2856164.0089
457	615400.2992	2856188.2417
458	615400.0877	2856212.4119
459	615396.8055	2856260.7271
460	615405.2209	2856279.2852
461	615399.1418	2856320.4663
462	615364.4724	2856361.3971
463	615378.4068	2856402.7532
464	615436.4568	2856467.2450
465	615487.5331	2856511.7699
466	615534.4404	2856569.7658
467	615605.8635	2856576.3163
468	615689.0171	2856603.7054
469	615843.2218	2856522.8785
470	615998.9001	2856647.3480
471	616082.5927	2856638.8740
472	616111.3673	2856612.7657
473	616151.7133	2856661.7889

No. de Rev.03

Vértice	X	Y
474	616164.8051	2856795.7398
475	616137.1048	2856931.3576
476	616266.3831	2856837.1913
477	616314.0965	2856744.3334
478	616374.4189	2856609.0019
479	616412.6894	2856662.0633
480	616463.2637	2856707.1221
481	616437.7422	2856826.5372
482	616372.6237	2856955.1686
483	616357.2110	2857009.5931
484	616353.6878	2857109.6835
485	616377.5967	2857172.7549
486	616452.3104	2857254.5244
487	616532.9419	2857358.6511
488	616665.3990	2857365.9063
489	616780.8705	2857403.1598
490	616964.2498	2857461.8302
491	617118.9143	2857493.6194
492	617227.2855	2857458.0844
493	617280.1633	2857472.7488
494	617398.4958	2857234.5309
495	617448.9232	2857066.6763
496	617527.2610	2856970.0413
497	617674.1919	2856955.1300
498	617843.9116	2856899.8681
499	617935.2906	2856941.2414
500	617942.4838	2857048.7783
501	617904.9530	2857141.7200
502	617873.1217	2857281.3501
503	617998.8099	2857361.5566
504	618182.4328	2857346.9802
505	618323.1355	2857344.1873
506	618477.1566	2857327.2832
507	618592.7656	2857287.8065
508	618653.5600	2857328.9085
509	618807.4626	2857257.5188
510	618838.8666	2857127.8026
511	618924.1540	2856939.9876
512	619011.8485	2856711.6356
513	619083.9374	2856631.1728
514	619331.9485	2856487.4095
515	619361.2635	2856627.5975
516	619439.3236	2856788.5040
517	619529.6141	2856949.5201
518	619614.6144	2857019.2364
519	619634.2099	2857106.6092

FOR CIEL 07



H. CONGRESO DEL
ESTADO DE DURANGO
LXVII LEGISLATURA 2016-2018

DICTAMEN QUE CONTIENE DECLARATORIA DE ÁREA NATURAL PROTEGIDA,
CON EL CARÁCTER DE RESERVA ESTATAL, DEL POLÍGONO GENERAL COMPRENDIDO
EN LAS SIERRAS "EL SARNOSO" Y "LA INDIA", UBICADO EN LOS MUNICIPIOS DE
LERDO, MAPIMÍ Y GÓMEZ PALACIO, DEL ESTADO DE DURANGO,
CON UNA SUPERFICIE TOTAL DE 45,100 HECTÁREAS.

Vértice	X	Y
520	619688.2601	2857216.5999
521	619683.2069	2857324.0252
522	619753.9518	2857391.5835
523	619806.3482	2857458.9751
524	619802.8901	2857615.0779
525	619703.2668	2857962.0547
526	619485.0049	2858554.1822
527	619261.9616	2858813.8216
528	619287.5265	2858950.2918
529	619410.3579	2859197.2238
530	619516.0182	2859366.9951
531	619658.2668	2859442.3271
532	619827.7965	2859464.5999
533	619905.0499	2859483.0727
534	620026.6957	2859531.5663
535	620181.3093	2859556.6693
536	620242.4574	2859708.2670
537	620274.7225	2859761.8694
538	620328.1540	2859780.1268
539	620357.1976	2859860.3533
540	620424.6490	2859973.5070
541	620531.9166	2859965.6043
542	620651.4470	2859919.3153
543	620786.0012	2859858.3575
544	620837.3724	2859820.3505
545	620915.2274	2859729.2363
546	620901.2646	2859628.4152
547	621006.3746	2859531.6487
548	621155.5768	2859497.4816
549	621129.3460	2859409.7892
550	621124.9703	2859297.2114
551	621121.4472	2859206.5672
552	621278.1413	2859122.4812
553	621505.3952	2859020.9165
554	621574.6187	2858941.5889
555	621637.9151	2858859.2448
556	621707.1761	2858847.7891
557	621784.6695	2858768.7865
558	621713.5882	2858726.6645
559	621683.9575	2858750.4726
560	621591.1747	2858761.0751
561	621481.2736	2858730.4433
562	621383.9651	2858625.8836
563	621444.3112	2858540.5475
564	621415.6531	2858418.8482
565	621458.8520	2858345.9559

Fecha de Revisión 30/10/2017

Vértice	X	Y
566	621668.6841	2858325.7920
567	621668.7674	2858325.7840
568	621819.6499	2858431.7630
569	621880.1017	2858432.0229
570	621911.0852	2858301.9877
571	621950.2900	2858249.0368
572	622018.8069	2858246.7094
573	622004.5762	2858175.4920
574	621991.4148	2857988.7688
575	622028.3561	2857858.7846
576	621933.3651	2857825.3234
577	621764.0082	2857782.2894
578	621588.5850	2857751.0495
579	621445.1538	2857803.0425
580	621281.4239	2857795.6104
581	621190.5627	2857894.2519
582	621138.3174	2857804.4394
583	621034.1767	2857802.2228
584	620990.0522	2857742.5780
585	620969.7234	2857686.1134
586	621149.1068	2857610.7492
587	621299.1075	2857593.0805
588	621366.1146	2857654.2143
589	621544.6146	2857669.1154
590	621691.2837	2857595.0110
591	621746.0360	2857471.1109
592	621900.8634	2857475.5043
593	622032.6076	2857399.7098
594	622257.1938	2857268.4972
595	622342.9982	2857008.6251
596	622433.9090	2856840.6247
597	622518.7832	2856681.4530
598	622642.5136	2856507.8300
599	622715.7000	2856324.8483
600	622585.5386	2856228.8426
601	622562.9516	2856095.3264
602	622595.2293	2855899.6762
603	622635.5571	2855654.6003
604	622774.2180	2855478.1409
605	622903.3122	2855369.7297
606	623308.2447	2855388.3221
607	623430.0568	2855422.0495
608	623640.8607	2855495.1248
609	623701.2406	2855515.3529
610	623766.2610	2855463.7133
611	623850.6034	2855363.7786

No. de Rev.03

Vértice	X	Y
612	623914.9885	2855485.8476
613	624107.6134	2855550.5433
614	624225.1585	2855655.0623
615	624366.6510	2855602.6748
616	624346.9192	2855483.9879
617	624359.9224	2855368.5712
618	624492.2615	2855233.5412
619	624541.9005	2855075.8588
620	624668.5806	2855158.1734
621	624637.2732	2855018.6398
622	624618.8021	2854766.6383
623	624539.2186	2854677.0056
624	624588.2475	2854532.2947
625	624619.0695	2854422.9636
626	624634.5786	2854357.9290
627	624484.9286	2854116.5284
628	624256.9869	2853963.2744
629	624059.8807	2853791.1242
630	624059.2897	2853790.7658
631	623885.0968	2853685.1305
632	623869.9910	2853615.9393
633	623888.1145	2853589.4429
634	623936.1103	2853554.3381
635	624040.7330	2853516.8025
636	624169.7173	2853423.2000
637	624024.3908	2853353.6847
638	623816.0328	2853333.9506
639	623683.8131	2853137.1514
640	623786.3762	2853001.8120
641	624093.6037	2852963.2131
642	624275.3517	2852961.9597
643	624237.4887	2852869.7472
644	624193.9458	2852747.8493
645	624272.5171	2852630.0625
646	624304.5188	2852496.7835
647	624483.4452	2852327.7879
648	624625.7874	2852135.6858
649	624757.4473	2851948.6101
650	625087.6999	2851343.5013
651	625317.7045	2851220.5037
652	625105.7858	2851850.0593
653	624993.2250	2852258.6407
654	625123.1147	2852436.2429
655	625367.3444	2852620.6185
656	625624.8474	2852611.6874
657	625883.1104	2852523.1178

FOR CIEL 07



H. CONGRESO DEL
ESTADO DE DURANGO
LXVII LEGISLATURA 2016-2018

DICTAMEN QUE CONTIENE DECLARATORIA DE ÁREA NATURAL PROTEGIDA,
CON EL CARÁCTER DE RESERVA ESTATAL, DEL POLÍGONO GENERAL COMPRENDIDO
EN LAS SIERRAS "EL SARNOSO" Y "LA INDIA", UBICADO EN LOS MUNICIPIOS DE
LERDO, MAPIMÍ Y GÓMEZ PALACIO, DEL ESTADO DE DURANGO,
CON UNA SUPERFICIE TOTAL DE 45,100 HECTÁREAS.

Vértice	X	Y
658	626061.5146	2852411.0319
659	625985.6350	2852569.6104
660	625881.3749	2852705.1596
661	625724.4468	2852965.3689
662	625636.6476	2853175.0308
663	625617.6480	2853368.2773
664	625478.5939	2853554.6902
665	625470.4409	2853810.6115
666	625434.3945	2853992.3093
667	625375.2019	2854202.2280
668	625263.0810	2854565.2309
669	625401.2087	2854751.1720
670	625512.8539	2854849.7866
671	625518.9987	2854855.2553
672	625600.3134	2854888.8846
673	625713.7428	2854989.5110
674	625797.9436	2855156.2219
675	625690.5696	2855420.6466
676	625689.5759	2855524.9191
677	625813.5700	2855516.6213
678	625866.8502	2855427.0680
679	626041.0828	2855149.0626
680	626104.3053	2855016.9402
681	626219.4786	2854778.0049
682	626267.9138	2854594.8951
683	626385.5915	2854426.9778
684	626385.8554	2854426.6012
685	626523.8973	2854402.8133
686	626649.0628	2854472.2771
687	626749.8755	2854695.0970
688	627012.0968	2855380.2178
689	627470.8597	2856436.9171
690	627976.2204	2856219.9890
691	628371.9509	2856104.3907
692	628375.6432	2855995.8171
693	628534.5145	2855800.9940
694	628670.8077	2855953.7293
695	629331.6706	2855630.2871
696	629670.1896	2855519.8480
697	629904.7684	2855510.7802
698	630053.7915	2855478.1197
699	630220.4209	2855400.1286
700	630375.8958	2855293.5873
701	630536.2478	2855272.4201
702	630881.3529	2855076.7472
703	631294.7003	2854921.5784

Fecha de Revisión 30/10/2017

Vértice	X	Y
704	631484.2135	2854814.1744
705	631656.8846	2854705.6807
706	631769.7750	2854856.1323
707	631890.0249	2854985.3254
708	631723.3678	2855207.6418
709	631603.5362	2855394.8718
710	631605.4077	2855565.5381
711	631534.7678	2855838.5761
712	631400.3289	2856057.6478
713	631467.1020	2856172.0730
714	631442.7517	2856463.3350
715	631537.5462	2856634.9145
716	631702.0879	2856622.3380
717	631811.1890	2856435.0195
718	631955.3218	2856319.1487
719	632120.8656	2856207.0478
720	632297.4199	2856066.6184
721	632421.6156	2855801.2362
722	632417.8582	2855463.4606
723	632336.4356	2855384.4293
724	632240.4296	2855333.6934
725	632419.3572	2855314.1574
726	632529.4097	2855389.9222
727	632728.7096	2855477.2508
728	632854.2018	2855439.4074
729	632926.3317	2855376.1406
730	633044.0314	2855402.2138
731	633237.1133	2855397.0526
732	633266.7132	2855297.8053
733	633373.9060	2855302.4441
734	633465.7225	2855413.5848
735	633612.2673	2855415.0686
736	633707.0360	2855234.7119
737	633782.6014	2855185.7042
738	633849.2119	2854962.3957
739	633938.2467	2854995.2974
740	634088.2262	2855011.0424
741	634184.8430	2855001.3589
742	634264.5650	2854895.5096
743	634365.5899	2854804.0986
744	634228.1039	2854614.2622
745	634191.1348	2854382.7808
746	633965.1789	2854103.1532
747	633802.0801	2853969.9419
748	633865.3736	2853721.6893
749	633803.0109	2853525.4939

No. de Rev.03

Vértice	X	Y
750	633667.9255	2853449.4549
751	633583.2098	2853341.9248
752	633612.7442	2853249.7734
753	633524.7036	2853117.3179
754	633282.9754	2852979.7532
755	633184.5276	2852815.1894
756	633217.6611	2852661.4339
757	633282.2744	2852636.0091
758	633340.0490	2852579.6971
759	633379.7040	2852665.4405
760	633443.3417	2852744.2416
761	633565.9152	2852652.2024
762	633557.0301	2852572.4075
763	633621.8605	2852525.6504
764	633810.9870	2852444.5924
765	633914.2176	2852372.1479
766	633958.1768	2852268.2831
767	633904.7043	2852134.9808
768	633843.4797	2852060.8675
769	633772.7686	2851981.9164
770	633865.9879	2851956.7826
771	633987.3525	2851976.9794
772	634038.2971	2852124.4825
773	634012.9472	2852273.5803
774	634040.3210	2852394.7635
775	633974.5504	2852533.9655
776	634036.1570	2852570.1506
777	634104.5459	2852555.2641
778	634157.4675	2852595.0891
779	634248.1075	2852588.8984
780	634237.1545	2852493.9606
781	634250.1077	2852392.1533
782	634328.4462	2852423.7688
783	634385.5511	2852433.8326
784	634391.6688	2852301.1361
785	634325.6326	2852231.7138
786	634355.1742	2852139.5561
787	634408.5266	2852050.0108
788	634402.8479	2851905.3366
789	634424.5163	2851884.2201
790	634524.9366	2851854.4224
791	634528.6653	2851956.4038
792	634535.0188	2852034.7035
793	634589.4519	2852073.1902
794	634764.8229	2851939.8452
795	634653.6118	2852092.8101

FOR CIEL 07



H. CONGRESO DEL
ESTADO DE DURANGO
LXVII LEGISLATURA 2016-2018

DICTAMEN QUE CONTIENE DECLARATORIA DE ÁREA NATURAL PROTEGIDA,
CON EL CARÁCTER DE RESERVA ESTATAL, DEL POLÍGONO GENERAL COMPRENDIDO
EN LAS SIERRAS "EL SARNOSO" Y "LA INDIA", UBICADO EN LOS MUNICIPIOS DE
LERDO, MAPIMÍ Y GÓMEZ PALACIO, DEL ESTADO DE DURANGO,
CON UNA SUPERFICIE TOTAL DE 45,100 HECTÁREAS.

Vértice	X	Y
796	634566.7931	2852191.4960
797	634539.0056	2852345.3090
798	634554.2401	2852487.7053
799	634636.6432	2852588.1132
800	634730.0781	2852541.6530
801	634784.5326	2852577.7687
802	634809.7331	2852677.5933
803	634824.6738	2852848.4310
804	634839.1539	2853064.3026
805	634823.1597	2853230.0784
806	634863.4935	2853358.4624
807	635051.0298	2853322.4882
808	635009.7876	2853393.1819
809	634965.0477	2853572.8824
810	635036.9798	2853530.9494
811	635067.0638	2853618.9651
812	635111.5677	2853695.2757
813	635240.4530	2853677.6320
814	635325.4679	2853522.0516
815	635279.0186	2853403.0500
816	635213.5267	2853281.4820
817	635069.1919	2853178.0708
818	635112.7941	2853109.7708
819	635125.8023	2853003.2279
820	635121.8606	2852922.5875
821	635190.7109	2852902.3645
822	635257.7575	2852919.2378
823	635324.0284	2852964.9583
824	635384.8006	2852963.1301
825	635448.2276	2852940.1554
826	635541.1764	2852941.1094
827	635581.1593	2852761.3528
828	635632.9596	2852823.5212
829	635712.1164	2853006.8716
830	635722.2783	2853177.6577
831	635737.1575	2853353.2312
832	635764.0496	2853519.4440
833	635788.7530	2853666.6684
834	635764.9288	2853886.6879
835	635837.7614	2853933.8936
836	635838.1861	2853934.1688
837	635911.8881	2853976.0946
838	635981.1452	2853962.5855
839	636041.0164	2853934.7573
840	636117.3500	2853928.4332
841	636127.5425	2853864.5365

Vértice	X	Y
842	636244.3166	2853865.7415
843	636292.2876	2853791.4748
844	636401.3835	2853888.6979
845	636390.8640	2853753.4732
846	636451.3253	2853668.7609
847	636509.4830	2853806.8498
848	636556.3122	2853887.9298
849	636571.3759	2854047.4421
850	636627.7602	2854123.3415
851	636717.6304	2854190.6435
852	636783.4233	2854281.4001
853	636866.6341	2854301.2260
854	636967.1659	2854259.6023
855	636991.7594	2854186.3755
856	637040.4058	2854092.0642
857	637098.5580	2854023.0798
858	637201.2078	2853984.6954
859	637279.7278	2853997.3643
860	637349.1345	2853969.6412
861	637412.8772	2853957.7128
862	637433.0625	2853920.7355
863	637452.9424	2853842.7175
864	637430.1474	2853742.9202
865	637328.7807	2853635.1930
866	637267.7791	2853542.1086
867	637249.5513	2853461.3212
868	637212.0850	2853396.9272
869	637243.6832	2853337.9920
870	637325.3301	2853279.5772
871	637477.1921	2853345.1630
872	637586.9689	2853398.7954
873	637657.0353	2853448.3145
874	637692.8561	2853463.5677
875	637766.7856	2853459.5980
876	637755.1489	2853372.8060
877	637720.8522	2853293.1801
878	637676.3861	2853214.4873
879	637665.4337	2853121.9202
880	637692.2185	2853067.6757
881	637767.7142	2853026.8721
882	637810.3612	2852938.5245
883	637769.2562	2852876.1671
884	637728.2801	2852809.6534
885	637650.2229	2852751.9436
886	637544.3922	2852843.2961
887	637463.5067	2852828.2298

Vértice	X	Y
888	637378.1751	2852782.2993
889	637268.9847	2852738.4919
890	637112.6433	2852644.4113
891	636902.6364	2852668.3096
892	636847.9664	2852653.5188
893	636750.1256	2852664.3584
894	636687.2747	2852749.0513
895	636568.3035	2852728.8550
896	636497.6852	2852642.7810
897	636352.2265	2852648.3900
898	636165.6152	2852715.2134
899	636084.5080	2852721.4891
900	636228.5605	2852621.0362
901	636424.6825	2852556.6822
902	636646.4351	2852549.4926
903	636854.4284	2852490.0086
904	636950.7477	2852396.1789
905	636938.7153	2852323.2488
906	636832.1910	2852335.6819
907	636724.7651	2852351.1642
908	636621.9838	2852378.5491
909	636524.0186	2852401.2430
910	636508.6335	2852275.4358
911	636473.6415	2852201.5811
912	636536.4443	2852121.6248
913	636746.4099	2852102.4603
914	636852.1176	2852022.9490
915	636833.9092	2851939.7827
916	636805.3301	2851707.1466
917	636661.6266	2851542.0705
918	636601.0267	2851408.6746
919	636690.3234	2851302.9079
920	636859.6824	2851292.8068
921	636958.2216	2851215.5877
922	636940.6024	2851075.5197
923	636748.5571	2850973.9504
924	636737.8409	2850857.6617
925	636768.6536	2850644.5900
926	636824.4367	2850552.6972
927	636900.7167	2850553.4872
928	636962.2515	2850366.8112
929	637016.7596	2850288.4517
930	637021.3549	2850184.8497
931	637076.3547	2850168.8223
932	637145.9773	2850122.1222
933	637144.8481	2850001.1826



H. CONGRESO DEL
ESTADO DE DURANGO
LXVII LEGISLATURA 2016-2018

DICTAMEN QUE CONTIENE DECLARATORIA DE ÁREA NATURAL PROTEGIDA,
CON EL CARÁCTER DE RESERVA ESTATAL, DEL POLÍGONO GENERAL COMPRENDIDO
EN LAS SIERRAS "EL SARNOSO" Y "LA INDIA", UBICADO EN LOS MUNICIPIOS DE
LERDO, MAPIMÍ Y GÓMEZ PALACIO, DEL ESTADO DE DURANGO,
CON UNA SUPERFICIE TOTAL DE 45,100 HECTÁREAS.

Vértice	X	Y
934	637044.7758	2849995.4024
935	636950.2816	2849911.4328
936	637013.4171	2849800.6421
937	637113.7615	2849780.3420
938	637071.9824	2849670.8340
939	636861.5605	2849605.4448
940	636856.6915	2849509.7322
941	636804.7110	2849464.1407
942	636838.4297	2849431.2924
943	636965.4423	2849368.5839
944	636942.4376	2849287.7228
945	636869.0498	2849237.1661
946	636673.7593	2849216.1758
947	636604.6884	2849126.4699
948	636493.4087	2849133.6892
949	636425.3735	2849026.2787
950	636383.1215	2848961.8173
951	636458.1275	2848855.8814
952	636405.6067	2848775.2272
953	636408.2283	2848654.7043
954	636412.3578	2848587.2388
955	636418.0310	2848499.5558
956	636435.1601	2848457.0472
957	636490.6066	2848398.3339
958	637109.4736	2848501.9631
959	637166.0524	2848184.3282
960	636904.1143	2847749.3527
961	636815.2142	2847768.4027
962	636681.8640	2847693.7903
963	636656.4639	2847612.8277
964	636659.6389	2847517.5775
965	636634.3763	2847490.5651
966	636592.9638	2847473.1275
967	636608.8388	2847392.1649
968	636513.5446	2847235.5644
969	636583.4387	2847173.0896
970	636594.2425	2847050.3559
971	636553.2319	2846851.9182
972	636570.7385	2846738.1141
973	636372.3008	2846739.7017
974	636350.0757	2846720.6516
975	636377.0632	2846647.6266
976	636325.6717	2846514.3293
977	636275.4630	2846384.1014
978	636277.0505	2846338.0638
979	636240.5378	2846250.7512

Fecha de Revisión 30/10/2017

Vértice	X	Y
980	636248.4753	2846172.9635
981	636165.9252	2846076.1259
982	636216.4500	2846020.1144
983	636099.2500	2845891.9758
984	636027.8124	2845849.1132
985	635886.7422	2845827.0838
986	635338.8367	2845898.3261
987	635284.8616	2845880.8636
988	635114.3360	2845871.6678
989	635040.2526	2845919.2928
990	634564.0020	2846051.5849
991	634425.5456	2846079.2761
992	634325.8767	2846083.3350
993	634256.8975	2846065.3406
994	634241.2099	2845998.6683
995	634204.1682	2845908.7099
996	634204.1682	2845863.4901
997	634188.2931	2845850.5014
998	634183.0014	2845697.0429
999	634241.2097	2845522.4178
1000	634262.3763	2845316.0424
1001	634336.4597	2845178.4589
1002	634426.4180	2844961.5004
1003	634498.8732	2844889.0451
1004	634511.0847	2844797.4585
1005	634564.0014	2844712.7916
1006	634749.2099	2844490.5412
1007	634872.4723	2844268.2123
1008	634886.7932	2844204.7909
1009	634929.1265	2844056.6240
1010	634955.5849	2844008.9990
1011	634999.2412	2843990.8087
1012	635034.9600	2843940.2072
1013	635114.3351	2843876.7070
1014	635149.0327	2843868.6999
1015	635205.1065	2843746.5737
1016	635193.7101	2843617.4150
1017	635193.7100	2843553.9149
1018	635378.9186	2843522.1649
1019	635483.6109	2843476.5629
1020	635582.6415	2843449.1082
1021	635688.2011	2843482.9262
1022	635785.6554	2843469.6906
1023	635801.0885	2843360.2488
1024	635793.4210	2843270.4968
1025	635830.7299	2843260.9153

No. de Rev.03

Vértice	X	Y
1026	635929.8944	2843220.6536
1027	635994.0282	2843246.9327
1028	636080.6052	2843317.5675
1029	636109.3134	2843309.3220
1030	636149.6745	2843281.2687
1031	636215.5897	2843273.4057
1032	636255.7610	2843263.8548
1033	636276.2345	2843221.3634
1034	636343.6396	2843207.8225
1035	636380.1438	2843276.5213
1036	636431.2799	2843314.0558
1037	636490.4011	2843410.0315
1038	636434.7623	2843531.8688
1039	636345.6699	2843706.0249
1040	636314.3747	2843826.6870
1041	636267.7201	2843910.1836
1042	636187.2218	2843948.1442
1043	636171.3468	2844023.5505
1044	636155.4719	2844186.2694
1045	636175.3157	2844380.7385
1046	636270.5659	2844610.9261
1047	636373.7536	2844789.5201
1048	636373.7536	2844837.1451
1049	636342.0037	2844864.9265
1050	636282.4723	2844833.1765
1051	636230.8785	2844829.2077
1052	636191.1910	2844853.0203
1053	636159.5747	2844939.4746
1054	636148.4623	2845301.4250
1055	636104.0123	2845468.1127
1056	636132.5874	2845568.1254
1057	636218.3126	2845603.0504
1058	636275.4185	2845595.1460
1059	636350.0751	2845474.4626
1060	636377.0627	2845445.8876
1061	636408.8128	2845445.8876
1062	636438.9754	2845650.6754
1063	636479.7402	2845689.3963
1064	636532.6381	2845866.5755
1065	636578.6757	2845895.1506
1066	636607.2507	2845938.0131
1067	636724.7258	2845944.3631
1068	636832.6759	2845868.1629
1069	637526.6200	2844496.8838
1070	637864.8689	2843828.5400
1071	637729.9965	2843268.2622

FOR CIEL 07



H. CONGRESO DEL
ESTADO DE DURANGO
LXVII LEGISLATURA 2016-2018

DICTAMEN QUE CONTIENE DECLARATORIA DE ÁREA NATURAL PROTEGIDA,
CON EL CARÁCTER DE RESERVA ESTATAL, DEL POLÍGONO GENERAL COMPRENDIDO
EN LAS SIERRAS "EL SARNOSO" Y "LA INDIA", UBICADO EN LOS MUNICIPIOS DE
LERDO, MAPIMÍ Y GÓMEZ PALACIO, DEL ESTADO DE DURANGO,
CON UNA SUPERFICIE TOTAL DE 45,100 HECTÁREAS.

Vértice	X	Y
1072	637704.1692	2843160.9756
1073	637706.1182	2843087.1767
1074	637623.5681	2842917.3140
1075	637579.1180	2842879.2140
1076	637577.5305	2842798.2514
1077	637629.9180	2842645.8511
1078	637618.8055	2842610.9261
1079	637664.8430	2842539.4885
1080	637730.6122	2842538.0978
1081	637777.5556	2842495.0385
1082	637863.2806	2842145.7880
1083	637611.5644	2841917.4325
1084	637529.8743	2841918.9011
1085	637394.2069	2841889.0238
1086	637535.8880	2841684.0762
1087	637618.9211	2841613.7588
1088	637595.5731	2841449.8038
1089	637467.4628	2841380.8544
1090	637368.2341	2841287.2918
1091	637336.3626	2841254.9304
1092	637297.3714	2841218.9364
1093	637258.8219	2841140.2381
1094	637126.6872	2841113.9581
1095	637084.1537	2841074.3686
1096	637012.5165	2841080.7467
1097	636943.5024	2841179.6878
1098	636792.4860	2841249.3104
1099	636789.7520	2841167.4242
1100	636861.9393	2841107.6648
1101	636864.3992	2840869.2303
1102	636793.6785	2840786.6406
1103	636697.8355	2840710.9103
1104	636501.4697	2840666.1784
1105	636348.1520	2840611.2141
1106	636076.5665	2840572.8339
1107	635912.0009	2840567.5879
1108	635928.2516	2840727.9174
1109	635962.6849	2840859.9583
1110	636014.5339	2841038.4448
1111	635999.0901	2841148.6172
1112	635983.1358	2841308.6097
1113	635867.0689	2841460.4565
1114	635760.5647	2841377.5095
1115	635610.2488	2841379.5308
1116	635471.2125	2841328.2842
1117	635350.6829	2841216.7247

Vértice	X	Y
1118	635319.6779	2841098.9603
1119	635392.0400	2841021.3995
1120	635500.2578	2840937.0865
1121	635425.5878	2840890.0558
1122	635311.7747	2840821.2713
1123	635291.1399	2840739.2009
1124	635316.5144	2840707.4274
1125	635423.7170	2840722.7577
1126	635434.8877	2840680.1619
1127	635342.7602	2840590.2425
1128	635199.0484	2840645.7241
1129	635171.5098	2840538.6681
1130	635222.6217	2840439.5312
1131	635136.9229	2840420.8620
1132	634991.5507	2840287.6905
1133	634906.7192	2840183.6090
1134	634886.0446	2840105.0943
1135	634768.3183	2840068.3052
1136	634765.5350	2839989.9718
1137	634823.5494	2839915.8150
1138	634888.3236	2839880.8796
1139	634984.8339	2839892.5389
1140	635139.0708	2839858.5149
1141	635396.6131	2839871.8179
1142	635617.5702	2839963.0581
1143	635773.5298	2840110.5855
1144	635923.4227	2840151.2724
1145	636044.1039	2840248.6101
1146	636139.6616	2840352.8090
1147	636225.6521	2840343.0138
1148	636298.0601	2840261.8940
1149	636378.2112	2840123.9047
1150	636425.0601	2840092.3522
1151	636525.6593	2840054.2340
1152	636591.2436	2839941.0094
1153	636578.7243	2839766.4701
1154	636533.5580	2839634.3062
1155	636462.8649	2839548.1520
1156	636335.9001	2839365.3128
1157	636251.3646	2839232.7419
1158	636086.8188	2839223.9349
1159	636026.6743	2839155.6867
1160	635877.4986	2839043.8120
1161	635680.9239	2839016.8844
1162	635533.7968	2839054.5371
1163	635432.1405	2839195.8825

Vértice	X	Y
1164	635361.5107	2839102.6134
1165	635333.9333	2838999.1043
1166	635273.4577	2838962.8919
1167	635172.6372	2839022.3783
1168	635121.9918	2839075.2565
1169	635103.1203	2839171.1726
1170	635098.2376	2839299.2662
1171	635030.2074	2839302.1337
1172	635068.1600	2839441.3403
1173	635020.2986	2839572.5535
1174	634976.1254	2839693.1247
1175	634832.6227	2839727.2603
1176	634785.7404	2839762.3780
1177	634704.0488	2839701.0390
1178	634636.5623	2839650.5224
1179	634601.7514	2839554.0647
1180	634537.5898	2839528.4980
1181	634469.4887	2839538.4864
1182	634437.7142	2839495.4511
1183	634366.5030	2839459.1354
1184	634378.1394	2839370.2663
1185	634342.8577	2839320.0763
1186	634425.2021	2839317.3503
1187	634479.3141	2839275.1843
1188	634469.4434	2839189.6557
1189	634434.5579	2839100.3137
1190	634366.7790	2839078.2701
1191	634350.7300	2838999.9115
1192	634285.6933	2838956.4240
1193	634225.1589	2838963.7572
1194	634121.6475	2838897.8121
1195	634250.7339	2838874.1995
1196	634372.4471	2838871.8711
1197	634355.0577	2838821.8604
1198	634180.6338	2838727.5458
1199	634031.2231	2838637.0451
1200	633867.1723	2838578.4352
1201	633727.7419	2838562.7916
1202	633663.6814	2838526.5496
1203	633636.3403	2838398.1246
1204	633679.8241	2838345.1663
1205	633723.5234	2838270.8513
1206	633927.7718	2838247.9911
1207	634103.0305	2838260.4390
1208	634296.5435	2838237.4760
1209	634379.8642	2838257.7691



H. CONGRESO DEL
ESTADO DE DURANGO
LXVII LEGISLATURA 2016-2018

DICTAMEN QUE CONTIENE DECLARATORIA DE ÁREA NATURAL PROTEGIDA,
CON EL CARÁCTER DE RESERVA ESTATAL, DEL POLÍGONO GENERAL COMPRENDIDO
EN LAS SIERRAS "EL SARNOSO" Y "LA INDIA", UBICADO EN LOS MUNICIPIOS DE
LERDO, MAPIMÍ Y GÓMEZ PALACIO, DEL ESTADO DE DURANGO,
CON UNA SUPERFICIE TOTAL DE 45,100 HECTÁREAS.

Vértice	X	Y
1210	634590.3032	2838211.9715
1211	634632.9616	2838240.8823
1212	634807.8951	2838285.3744
1213	634931.9996	2838400.5474
1214	635097.2435	2838341.7114
1215	635192.6779	2838460.1546
1216	635292.0521	2838543.0405
1217	635549.4383	2838574.1432
1218	635661.3278	2838482.7328
1219	635895.8481	2838300.0226
1220	635876.7747	2838147.6588
1221	635853.0994	2838041.5240
1222	635767.0234	2837984.0033
1223	635643.8338	2837923.6412
1224	635470.5979	2837914.4851
1225	635379.9442	2837819.9800
1226	635179.3718	2837820.3999
1227	634938.6102	2837877.0555
1228	635034.2707	2837722.8801
1229	635136.8851	2837615.5653
1230	635172.7827	2837547.3081
1231	635070.5359	2837565.6364
1232	634958.9936	2837576.8163
1233	634865.1081	2837556.1611
1234	634767.3696	2837427.1080
1235	634633.7676	2837415.9024
1236	634577.4441	2837353.7634
1237	634710.1688	2837207.3433
1238	634787.7992	2837121.9335
1239	634729.5235	2837008.0540
1240	634602.2163	2836863.9204
1241	634664.5671	2836820.2212
1242	634741.8748	2836766.8223
1243	634828.3128	2836789.8646
1244	634911.8995	2836849.8213
1245	634998.9873	2836808.8374
1246	635125.8682	2836751.0186
1247	635207.5291	2836756.7750
1248	635321.9057	2836711.1449
1249	635305.7264	2836597.6878
1250	635419.2013	2836640.7128
1251	635517.5427	2836710.6757
1252	635640.9455	2836751.3406
1253	635759.8232	2836750.0917
1254	635805.3743	2836654.5051
1255	635913.0136	2836783.6749

Fecha de Revisión 30/10/2017

Vértice	X	Y
1256	636031.9165	2836779.9658
1257	636112.1604	2836682.2726
1258	636176.2868	2836707.5584
1259	636343.9800	2836775.7755
1260	636428.6223	2836732.3126
1261	636537.6720	2836723.5810
1262	636600.9163	2836593.6979
1263	636554.8567	2836497.1711
1264	636482.2667	2836331.4088
1265	636548.9464	2836349.3344
1266	636644.4792	2836451.2966
1267	636749.4082	2836602.6137
1268	636919.5508	2836673.3268
1269	637072.8925	2836692.1478
1270	637199.2507	2836686.0632
1271	637340.8476	2836643.1936
1272	637389.0579	2836626.5623
1273	637496.6891	2836557.4193
1274	637626.4237	2836566.3576
1275	637712.4290	2836501.9229
1276	637692.6173	2836359.5726
1277	637741.4240	2836344.9564
1278	637845.2127	2836306.7154
1279	637903.9888	2836210.5443
1280	637922.8290	2836153.2757
1281	637926.6856	2836074.6804
1282	637866.2482	2836037.7600
1283	637858.0984	2835943.9171
1284	637897.3767	2835968.5203
1285	637978.7853	2836035.9032
1286	638088.3131	2836030.9917
1287	638218.9060	2836047.4713
1288	638328.9690	2835991.1515
1289	638411.6664	2835934.5472
1290	638454.8033	2835880.5557
1291	638404.2759	2835768.1227
1292	638468.1319	2835768.7877
1293	638604.8715	2835779.2862
1294	638757.2568	2835747.6062
1295	638810.4972	2835599.9590
1296	638820.0585	2835429.9193
1297	638727.6267	2835381.3236
1298	638710.2334	2835299.4774
1299	638952.7131	2835377.6248
1300	639020.2127	2835320.8626
1301	639135.7341	2835325.0956

No. de Rev.03

Vértice	X	Y
1302	639133.8008	2835219.2129
1303	639231.0778	2835223.2558
1304	639328.4498	2835218.2265
1305	639431.2695	2835273.7480
1306	639547.1639	2835258.0130
1307	639606.7620	2835173.8945
1308	639624.2907	2835072.9544
1309	639667.4004	2834990.7983
1310	639741.7562	2834797.1614
1311	639771.9122	2834721.2772
1312	639828.0911	2834622.1646
1313	639885.6654	2834526.6269
1314	639864.2633	2834450.9113
1315	639840.2038	2834423.5955
1316	639785.2888	2834402.3652
1317	639756.9106	2834377.1406
1318	639705.0481	2834269.7683
1319	639667.2118	2834258.6881
1320	639658.1504	2834235.0908
1321	639637.0139	2834202.1083
1322	639615.5559	2834199.7464
1323	639580.5982	2834187.2723
1324	639533.5131	2834170.3979
1325	639522.2735	2834149.6265
1326	639541.5461	2834155.5262
1327	639589.5342	2834154.6053
1328	639653.2670	2834154.5621
1329	639698.4807	2834145.0661
1330	639728.4338	2834156.7757
1331	639771.4920	2834147.9696
1332	639789.8563	2834104.0066
1333	639805.2894	2834066.4223
1334	639831.5725	2834086.6400
1335	639866.5677	2834095.5543
1336	639923.1107	2834098.2855
1337	639995.4512	2834096.9101
1338	640022.2288	2834070.1284
1339	640060.0804	2834079.7854
1340	640118.6816	2834091.0855
1341	640163.9335	2834078.0304
1342	640210.6625	2834060.7179
1343	640225.4784	2834013.8689
1344	640267.8353	2833901.8662
1345	640237.8652	2833846.4727
1346	640223.9448	2833808.3414
1347	640205.0506	2833789.1499

FOR CIEL 07



H. CONGRESO DEL
ESTADO DE DURANGO
LXVII LEGISLATURA 2016-2018

DICTAMEN QUE CONTIENE DECLARATORIA DE ÁREA NATURAL PROTEGIDA,
CON EL CARÁCTER DE RESERVA ESTATAL, DEL POLÍGONO GENERAL COMPRENDIDO
EN LAS SIERRAS "EL SARNOSO" Y "LA INDIA", UBICADO EN LOS MUNICIPIOS DE
LERDO, MAPIMÍ Y GÓMEZ PALACIO, DEL ESTADO DE DURANGO,
CON UNA SUPERFICIE TOTAL DE 45,100 HECTÁREAS.

Vértice	X	Y
1348	640201.8221	2833733.0883
1349	640219.2272	2833712.3800
1350	640241.2559	2833705.9648
1351	640270.7621	2833714.8225
1352	640311.3211	2833671.5674
1353	640348.1816	2833616.8776
1354	640338.2904	2833558.8457
1355	640302.6113	2833501.4912
1356	640244.0481	2833441.0465
1357	640225.8039	2833360.1343
1358	640164.8255	2833256.9295
1359	640145.2157	2833214.9381
1360	640049.4747	2833148.4036
1361	639973.6132	2833098.2229
1362	640004.5752	2833059.6123
1363	640100.1820	2833048.2727
1364	640064.3802	2832966.4218
1365	640042.7695	2832921.6783
1366	640030.3067	2832915.0181
1367	639996.2240	2832921.1886
1368	639946.0545	2832924.8158
1369	639879.2039	2832939.3151
1370	639865.8301	2832948.9015
1371	639799.1409	2832877.5685
1372	639773.1026	2832856.5207
1373	639715.4432	2832834.5475
1374	639683.8347	2832832.4351
1375	639650.4299	2832830.8974
1376	639630.9242	2832812.8862
1377	639624.0560	2832784.9171
1378	639637.3212	2832771.9982
1379	639615.9755	2832758.7161
1380	639591.5651	2832753.1180
1381	639557.9795	2832768.7918
1382	639533.6431	2832813.0532
1383	639511.2528	2832842.4960
1384	639489.0552	2832853.5408
1385	639467.5478	2832855.6896
1386	639449.5586	2832863.8108
1387	639435.0130	2832885.0262
1388	639373.8663	2832911.0954
1389	639324.6171	2832940.8507
1390	639300.9341	2832922.7963
1391	639305.2603	2832908.5965
1392	639326.2331	2832900.5064
1393	639313.6019	2832852.8902

Fecha de Revisión 30/10/2017

Vértice	X	Y
1394	639297.1293	2832830.1629
1395	639311.5877	2832817.2561
1396	639316.0071	2832794.1539
1397	639342.8293	2832797.4024
1398	639348.0943	2832807.5479
1399	639362.4472	2832804.7304
1400	639377.8319	2832817.3561
1401	639396.9649	2832813.9951
1402	639400.2220	2832844.8939
1403	639424.0792	2832846.3309
1404	639443.8897	2832835.2610
1405	639460.8223	2832814.0706
1406	639450.9264	2832790.2247
1407	639466.4914	2832785.6394
1408	639483.7035	2832794.7231
1409	639492.0206	2832798.3716
1410	639501.5995	2832795.5042
1411	639504.1171	2832783.0660
1412	639494.2213	2832759.2201
1413	639456.6514	2832756.4521
1414	639442.2054	2832768.1719
1415	639430.8673	2832768.0531
1416	639421.4562	2832754.8964
1417	639409.5773	2832749.4300
1418	639379.4541	2832719.4367
1419	639364.1066	2832703.2499
1420	639344.4264	2832701.8568
1421	639343.9353	2832691.7612
1422	639315.8199	2832697.9960
1423	639304.5687	2832689.5684
1424	639288.1394	2832662.6864
1425	639300.8325	2832647.3868
1426	639302.7222	2832637.9097
1427	639292.2292	2832614.0574
1428	639291.7815	2832599.8073
1429	639307.8254	2832606.5044
1430	639329.8554	2832611.4835
1431	639351.7425	2832630.1130
1432	639373.1260	2832639.8337
1433	639398.8730	2832631.7935
1434	639407.7745	2832636.6352
1435	639404.0635	2832649.0611
1436	639396.8342	2832655.5145
1437	639397.8971	2832667.9903
1438	639402.4474	2832689.4061
1439	639423.2713	2832695.5598

No. de Rev.03

Vértice	X	Y
1440	639418.1057	2832732.8997
1441	639440.0174	2832749.1553
1442	639465.7456	2832742.8957
1443	639473.7521	2832719.2374
1444	639460.1389	2832708.4107
1445	639460.9346	2832689.4252
1446	639477.7057	2832683.6654
1447	639501.6128	2832680.3546
1448	639513.5664	2832678.6992
1449	639520.2551	2832666.8981
1450	639517.8098	2832649.6594
1451	639515.1395	2832631.1123
1452	639496.9984	2832630.9222
1453	639483.5516	2832638.3788
1454	639480.6175	2832644.9959
1455	639469.9569	2832640.9667
1456	639469.4970	2832627.9036
1457	639459.9987	2832623.0556
1458	639468.7015	2832589.9073
1459	639487.9094	2832579.4245
1460	639495.1885	2832568.2230
1461	639476.8883	2832549.0373
1462	639465.7738	2832527.5525
1463	639475.4774	2832512.8151
1464	639494.8223	2832489.2751
1465	639504.8987	2832495.9100
1466	639508.6471	2832479.9229
1467	639538.4414	2832484.3902
1468	639546.6901	2832494.5673
1469	639559.2967	2832487.5767
1470	639568.8385	2832488.2703
1471	639579.3747	2832507.9684
1472	639592.4037	2832517.6021
1473	639602.4925	2832523.0500
1474	639614.3840	2832527.3297
1475	639610.9038	2832460.8138
1476	639604.4212	2832396.0466
1477	639594.9361	2832333.0285
1478	639606.5733	2832304.6590
1479	639640.2339	2832338.8457
1480	639640.5194	2832368.5274
1481	639645.6910	2832387.5760
1482	639639.3436	2832423.7172
1483	639646.8960	2832443.3842
1484	639643.2709	2832504.4836
1485	639651.8611	2832539.0006

FOR CIEL 07



H. CONGRESO DEL
ESTADO DE DURANGO
LXVII LEGISLATURA 2016-2018

DICTAMEN QUE CONTIENE DECLARATORIA DE ÁREA NATURAL PROTEGIDA,
CON EL CARÁCTER DE RESERVA ESTATAL, DEL POLÍGONO GENERAL COMPRENDIDO
EN LAS SIERRAS "EL SARNOSO" Y "LA INDIA", UBICADO EN LOS MUNICIPIOS DE
LERDO, MAPIMÍ Y GÓMEZ PALACIO, DEL ESTADO DE DURANGO,
CON UNA SUPERFICIE TOTAL DE 45,100 HECTÁREAS.

Vértice	X	Y
1486	639669.3464	2832578.9528
1487	639664.3607	2832599.0816
1488	639680.5030	2832653.2650
1489	639700.6990	2832662.3804
1490	639730.5674	2832659.7261
1491	639753.6785	2832675.4012
1492	639792.2240	2832698.9547
1493	639813.1662	2832693.8327
1494	639832.4740	2832673.8546
1495	639858.9242	2832655.7321
1496	639860.4544	2832623.6959
1497	639853.9899	2832614.1311
1498	639901.5573	2832574.2686
1499	639886.9380	2832545.6239
1500	639851.3760	2832522.1011
1501	639809.5987	2832465.2734
1502	639797.5405	2832420.0354
1503	639796.8706	2832370.1684
1504	639804.9525	2832339.3874
1505	639800.3529	2832322.7191
1506	639773.3692	2832277.9175
1507	639752.4776	2832221.3083
1508	639744.0744	2832168.9851
1509	639714.2234	2832169.8589
1510	639711.1349	2832122.9335
1511	639713.4048	2832077.2514
1512	639721.2688	2832067.2429
1513	639738.3958	2832027.6523
1514	639749.4928	2831993.9344
1515	639730.0172	2831972.9543
1516	639704.9900	2831969.1301
1517	639714.0910	2831954.9794
1518	639711.1954	2831889.6540
1519	639722.0995	2831874.3349
1520	639742.3029	2831882.8573
1521	639771.5563	2831938.9620
1522	639790.5598	2831948.0654
1523	639802.4081	2831956.5001
1524	639844.3742	2831995.5241
1525	639861.2505	2832036.6590
1526	639886.5003	2832076.1010
1527	639903.1705	2832136.8217
1528	639939.5526	2832195.9688
1529	639989.0258	2832258.8147
1530	640008.0574	2832321.9341
1531	640035.2900	2832342.9956

Vértice	X	Y
1532	640074.4578	2832364.1828
1533	640092.6013	2832398.2074
1534	640121.8488	2832397.9217
1535	640150.6120	2832386.9466
1536	640177.9067	2832402.0732
1537	640183.0463	2832424.0895
1538	640172.1297	2832440.5945
1539	640169.5927	2832454.8135
1540	640198.5587	2832481.2357
1541	640233.7548	2832482.7936
1542	640264.2269	2832479.5532
1543	640281.1425	2832460.1436
1544	640302.8422	2832383.2079
1545	640330.7937	2832336.0166
1546	640370.3531	2832263.4237
1547	640401.6519	2832181.8395
1548	640437.3122	2832139.4776
1549	640473.6382	2832090.5932
1550	640509.7312	2832007.2782
1551	640544.6387	2831979.7478
1552	640560.6750	2831930.6489
1553	640578.4455	2831886.9104
1554	640611.6584	2831906.8498
1555	640633.9462	2831887.4965
1556	640675.5831	2831900.9954
1557	640713.1240	2831906.7345
1558	640741.3234	2831892.7862
1559	640773.1851	2831871.1600
1560	640769.3213	2831841.4392
1561	640769.1889	2831797.5115
1562	640782.4061	2831789.3408
1563	640808.5895	2831796.7409
1564	640832.9009	2831811.8379
1565	640867.4769	2831815.7653
1566	640894.3950	2831810.1141
1567	640917.0793	2831809.7606
1568	640951.9003	2831790.5403
1569	640993.4432	2831756.5512
1570	641018.7096	2831737.8234
1571	641065.0650	2831700.3237
1572	641082.0771	2831672.0108
1573	641129.0350	2831690.3167
1574	641164.7734	2831697.2252
1575	641172.2486	2831724.0166
1576	641170.0051	2831766.7324
1577	641192.7020	2831765.1922

Vértice	X	Y
1578	641178.6360	2831797.0976
1579	641142.0684	2831812.1436
1580	641106.7761	2831819.4864
1581	641050.9605	2831848.5750
1582	640972.3290	2831890.4813
1583	640934.3484	2831926.2886
1584	640878.5210	2831956.5647
1585	640835.1008	2831998.8441
1586	640773.9086	2831972.0789
1587	640737.5929	2831963.3846
1588	640705.6185	2831995.6943
1589	640724.2763	2832037.4428
1590	640714.9483	2832072.9595
1591	640690.5441	2832123.1565
1592	640700.9285	2832157.1007
1593	640712.4562	2832195.8054
1594	640694.0826	2832240.1299
1595	640664.8420	2832296.2110
1596	640648.7806	2832347.6825
1597	640634.4218	2832407.4818
1598	640626.3002	2832441.8233
1599	640660.4408	2832430.3126
1600	640658.5451	2832445.7978
1601	640656.5217	2832462.3240
1602	640653.1366	2832500.2768
1603	640658.7717	2832531.7955
1604	640676.3921	2832558.6922
1605	640657.1329	2832573.9214
1606	640630.9134	2832570.0830
1607	640626.5731	2832585.4698
1608	640636.6991	2832587.3575
1609	640638.2761	2832607.5554
1610	640622.6039	2832622.2289
1611	640609.1682	2832651.1716
1612	640610.9208	2832654.7515
1613	640621.6686	2832654.2715
1614	640638.7423	2832676.4137
1615	640647.2482	2832718.6462
1616	640622.5308	2832742.1274
1617	640586.5254	2832760.7410
1618	640548.6611	2832785.8640
1619	640517.2155	2832768.3189
1620	640521.6497	2832744.0299
1621	640533.3325	2832711.5074
1622	640516.7927	2832695.3068
1623	640477.9415	2832700.8323



H. CONGRESO DEL
ESTADO DE DURANGO
LXVII LEGISLATURA 2016-2018

DICTAMEN QUE CONTIENE DECLARATORIA DE ÁREA NATURAL PROTEGIDA,
CON EL CARÁCTER DE RESERVA ESTATAL, DEL POLÍGONO GENERAL COMPRENDIDO
EN LAS SIERRAS "EL SARNOSO" Y "LA INDIA", UBICADO EN LOS MUNICIPIOS DE
LERDO, MAPIMÍ Y GÓMEZ PALACIO, DEL ESTADO DE DURANGO,
CON UNA SUPERFICIE TOTAL DE 45,100 HECTÁREAS.

Vértice	X	Y
1624	640445.1392	2832698.7054
1625	640446.7854	2832712.3746
1626	640439.8893	2832743.7604
1627	640408.6395	2832764.2053
1628	640383.6201	2832759.7864
1629	640358.4191	2832772.5789
1630	640347.1561	2832765.3374
1631	640353.5053	2832729.1975
1632	640328.4357	2832729.5267
1633	640309.1584	2832746.5366
1634	640322.5269	2832780.5103
1635	640329.9404	2832813.2340
1636	640369.3900	2832864.1021
1637	640406.9596	2832866.8726
1638	640460.1571	2832859.1241
1639	640475.0067	2832865.8099
1640	640522.7583	2832865.1269
1641	640567.0298	2832854.9105
1642	640595.8113	2832842.1563
1643	640624.8851	2832813.0231
1644	640666.6069	2832818.2124
1645	640697.5936	2832822.6949
1646	640724.2148	2832844.9378
1647	640740.6469	2832814.8402
1648	640732.4494	2832799.9147
1649	640766.0929	2832778.9024
1650	640797.8334	2832768.5541
1651	640799.7429	2832757.2967
1652	640818.6941	2832714.7610
1653	640842.9847	2832675.2494
1654	640871.9993	2832640.5362
1655	640906.5731	2832644.4635
1656	640926.1025	2832660.1029
1657	640957.7240	2832661.0313
1658	641013.7510	2832665.1480
1659	641075.4262	2832646.9520
1660	641099.3444	2832620.1389
1661	641124.7779	2832585.5068
1662	641141.1590	2832526.5612
1663	641148.7959	2832481.7681
1664	641220.5125	2832472.5568
1665	641260.7130	2832463.7235
1666	641299.0524	2832427.8037
1667	641326.6957	2832387.4967
1668	641347.6597	2832369.1996
1669	641347.1704	2832347.8256

Vértice	X	Y
1670	641329.9707	2832281.3995
1671	641307.4706	2832241.9843
1672	641314.9720	2832210.0104
1673	641346.6176	2832197.5249
1674	641375.9131	2832136.5778
1675	641397.8129	2832097.6335
1676	641430.6264	2832110.0913
1677	641461.4777	2832172.3896
1678	641476.5664	2832235.2326
1679	641499.2780	2832254.7061
1680	641556.2119	2832288.7893
1681	641611.2699	2832297.2102
1682	641650.5581	2832306.8881
1683	641665.6156	2832237.9552
1684	641659.1440	2832173.0669
1685	641641.5058	2832013.3222
1686	641616.2931	2831959.6304
1687	641597.5255	2831906.0070
1688	641600.0299	2831872.5547
1689	641586.6277	2831853.1795
1690	641593.4214	2831820.4849
1691	641633.4534	2831760.3631
1692	641640.5730	2831697.0417
1693	641663.8688	2831661.6730
1694	641688.4303	2831641.9890
1695	641692.8788	2831627.7897
1696	641708.7631	2831615.8490
1697	641708.2949	2831651.9427
1698	641723.3248	2831660.8809
1699	641741.8084	2831673.8996
1700	641803.9191	2831659.6339
1701	641843.1429	2831641.4991
1702	641873.1379	2831649.6543
1703	641837.7580	2831676.3460
1704	641816.0003	2831701.7582
1705	641823.5669	2831731.0443
1706	641849.7838	2831757.6796
1707	641885.5079	2831765.8959
1708	641945.0469	2831757.2702
1709	641920.2727	2831796.8964
1710	641893.3805	2831833.6507
1711	641880.7355	2831877.6798
1712	641883.9824	2831909.0565
1713	641925.8094	2831949.3922
1714	641965.0149	2831966.9057
1715	642003.0539	2831959.4758

Vértice	X	Y
1716	642076.4649	2831926.0677
1717	642140.0862	2831870.4734
1718	642164.6860	2831847.2294
1719	642167.4428	2831790.2729
1720	642188.4926	2831764.1416
1721	642206.2138	2831781.4267
1722	642207.7841	2831835.5802
1723	642207.8384	2831897.5528
1724	642242.0612	2831912.1648
1725	642277.9597	2831904.0006
1726	642303.5946	2831863.1313
1727	642316.8364	2831818.2249
1728	642344.2023	2831804.2709
1729	642362.0528	2831809.4480
1730	642382.3793	2831850.9802
1731	642404.9380	2831884.7007
1732	642442.8709	2831887.2434
1733	642467.3758	2831872.7650
1734	642496.3610	2831841.5147
1735	642529.5097	2831822.6367
1736	642558.0030	2831837.1883
1737	642581.2622	2831872.3412
1738	642620.7036	2831867.7773
1739	642663.2309	2831842.5892
1740	642682.3761	2831860.6025
1741	642693.4047	2831896.5057
1742	642715.4472	2831915.8059
1743	642771.2912	2831917.8292
1744	642795.1913	2831893.1542
1745	642824.5456	2831894.1813
1746	642855.2864	2831899.4974
1747	642871.3779	2831868.3278
1748	642897.8930	2831800.2290
1749	642902.5091	2831758.1614
1750	642891.2994	2831680.4865
1751	642870.8136	2831653.9103
1752	642850.5144	2831642.5548
1753	642822.5346	2831625.4671
1754	642773.5867	2831617.5296
1755	642720.0085	2831604.3004
1756	642703.4720	2831598.3473
1757	642683.0316	2831606.0180
1758	642679.9350	2831609.2697
1759	642674.6785	2831608.3966
1760	642674.2229	2831595.0996
1761	642581.7635	2831576.5192



H. CONGRESO DEL
ESTADO DE DURANGO
LXVII LEGISLATURA 2016-2018

DICTAMEN QUE CONTIENE DECLARATORIA DE ÁREA NATURAL PROTEGIDA,
CON EL CARÁCTER DE RESERVA ESTATAL, DEL POLÍGONO GENERAL COMPRENDIDO
EN LAS SIERRAS "EL SARNOSO" Y "LA INDIA", UBICADO EN LOS MUNICIPIOS DE
LERDO, MAPIMÍ Y GÓMEZ PALACIO, DEL ESTADO DE DURANGO,
CON UNA SUPERFICIE TOTAL DE 45,100 HECTÁREAS.

Vértice	X	Y
1762	642549.1537	2831563.9184
1763	642495.3443	2831548.9496
1764	642449.2733	2831532.1684
1765	642413.9859	2831532.3922
1766	642379.7156	2831517.3195
1767	642325.0149	2831493.2529
1768	642289.7426	2831477.6625
1769	642278.1405	2831471.4499
1770	642240.7403	2831451.4234
1771	642215.2213	2831463.4934
1772	642206.3241	2831461.0219
1773	642202.1111	2831449.8359
1774	642182.0028	2831431.8442
1775	642166.1277	2831455.6568
1776	642155.5444	2831450.8943
1777	642135.8289	2831411.4634
1778	642128.0276	2831397.4483
1779	642126.5372	2831380.8688
1780	642128.2099	2831372.2481
1781	642135.4359	2831335.0066
1782	642137.5526	2831327.0691
1783	642132.6523	2831316.1293
1784	642131.9381	2831316.1647
1785	642130.8268	2831315.5297
1786	642126.5052	2831307.3572
1787	642125.3786	2831304.3373
1788	642123.1559	2831304.5740
1789	642121.9368	2831302.9885
1790	642120.3550	2831298.7122
1791	642074.0524	2831250.3398
1792	642046.1345	2831237.9309
1793	642025.2104	2831241.2382
1794	641985.5228	2831254.7320
1795	641960.1227	2831293.6258
1796	641965.8347	2831308.7837
1797	641969.2903	2831344.4159
1798	641946.2225	2831339.7081
1799	641948.6399	2831350.8817
1800	641930.6482	2831348.7651
1801	641929.8924	2831335.5278
1802	641909.5226	2831333.3562
1803	641906.1478	2831325.3759
1804	641899.9976	2831326.4770
1805	641899.9129	2831315.6099
1806	641878.3114	2831281.7747
1807	641860.1102	2831280.9258

Vértice	X	Y
1808	641867.5406	2831271.0039
1809	641845.0289	2831258.7008
1810	641835.4391	2831256.0977
1811	641841.7138	2831250.4129
1812	641838.6789	2831242.8258
1813	641832.3289	2831242.8258
1814	641824.1493	2831246.9640
1815	641809.4755	2831223.6562
1816	641809.3101	2831199.9632
1817	641803.7539	2831181.7070
1818	641804.5476	2831172.9757
1819	641791.8476	2831153.9257
1820	641788.7248	2831128.9618
1821	641776.1869	2831118.9275
1822	641756.1723	2831080.7846
1823	641734.2565	2831072.5662
1824	641708.5037	2831052.3255
1825	641701.1835	2831026.2641
1826	641671.1973	2831013.4318
1827	641655.0982	2831023.4460
1828	641637.4590	2831022.3673
1829	641648.1785	2830998.3505
1830	641640.2410	2830988.0318
1831	641602.1410	2830981.6818
1832	641570.3909	2830964.2192
1833	641558.4846	2830950.7255
1834	641560.0721	2830939.6130
1835	641544.1971	2830923.7380
1836	641485.4596	2830926.9130
1837	641485.4480	2830942.9381
1838	641400.6520	2830936.4153
1839	641377.5094	2830926.1193
1840	641364.8315	2830933.6600
1841	641333.2688	2830902.0973
1842	641333.0594	2830879.2880
1843	641319.5655	2830845.9504
1844	641303.0774	2830824.7076
1845	641304.3078	2830807.9828
1846	641270.3531	2830786.4192
1847	641248.9218	2830767.3691
1848	641204.6820	2830743.6344
1849	641219.8654	2830714.4872
1850	641198.4745	2830702.1494
1851	641217.1716	2830643.5441
1852	641233.8404	2830641.9566
1853	641242.3579	2830642.7009

Vértice	X	Y
1854	641304.2800	2830648.1122
1855	641311.6280	2830632.4316
1856	641321.4301	2830635.1943
1857	641346.0160	2830616.6753
1858	641371.9530	2830629.2565
1859	641403.5267	2830622.7741
1860	641436.2579	2830548.7023

La superficie del polígono general de Reserva Estatal, con la proyección de la Zona de Amortiguamiento y las Zonas Núcleo, (Figura 1) tiene la siguiente distribución geográfica por Municipio: Lerdo, con 27,300 ha (veintisiete mil trescientas hectáreas); Mapimí, con 15,680 ha (quince mil seiscientos ochenta hectáreas) y Gómez Palacio con 2,120 ha (dos mil ciento veinte hectáreas).

Figura 1. Polígono general y Zonas Núcleo ANP Reserva Estatal Sierras “El Sarnoso” y “La India”.

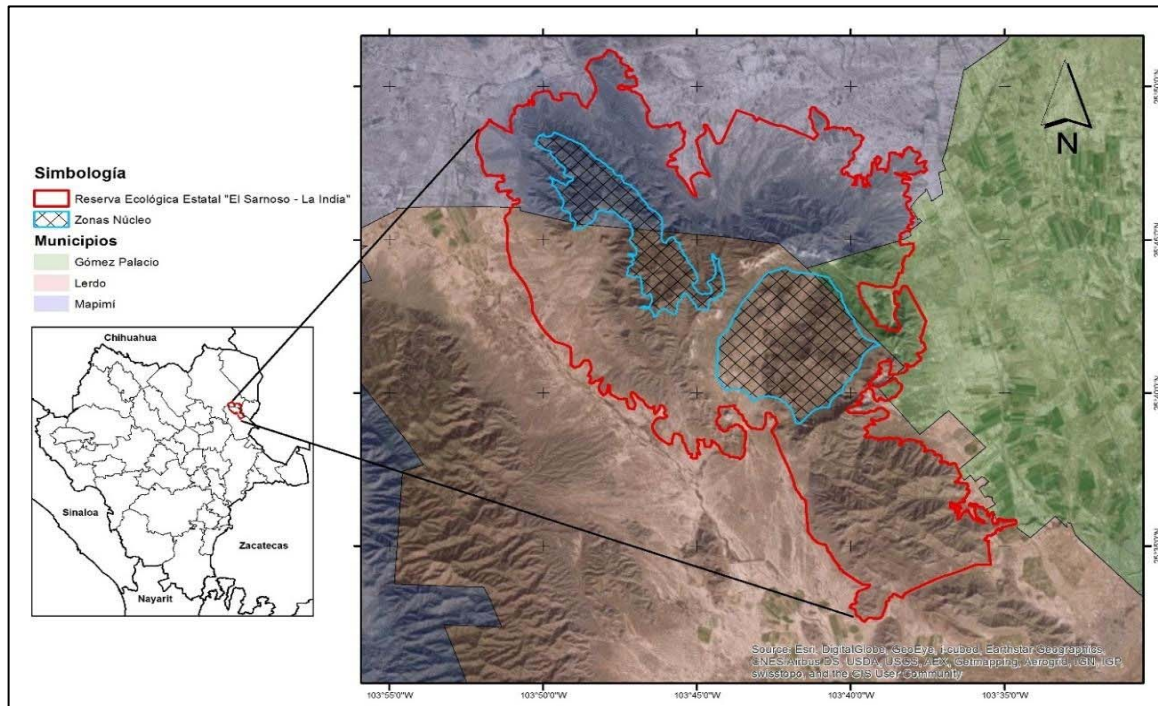

ARTÍCULO SEGUNDO.- La Reserva Estatal Sierras “El Sarnoso” y “La India” presenta una Zona de Amortiguamiento y dos Zonas Núcleo.



La Zona de Amortiguamiento comprende una superficie de 36,700 ha (treinta y seis mil setecientas hectáreas), cuyas delimitaciones corresponden a las del Polígono general de la Reserva, exceptuando los polígonos de las Zonas Núcleo.

Las Zonas Núcleo comprenden una superficie total de 8,400 ha (ocho mil cuatrocientas hectáreas), que se distribuyen geográficamente por Municipio de la siguiente manera:

Zona núcleo 1. Con una superficie de 3,300 ha (tres mil trescientas hectáreas); de la cuales 1,800 ha (mil ochocientas hectáreas) se localizan dentro del municipio Mapimí y 1,500 ha (mil quinientas hectáreas) en el municipio Lerdo.

Los vértices que integran la perimetral del polígono de la Zona Núcleo 1 se presentan en el Cuadro 2.

Cuadro 2. Descripción limítrofe Zona Núcleo 1 ANP Reserva Estatal Sierras "El Sarnoso" y "La India"



Zona núcleo 2. Con una superficie de 5,100 ha (cinco mil cien hectáreas); de las cuales 5,000 ha (cinco mil hectáreas) se localizan dentro del municipio Lerdo y 100 ha (cien hectáreas) en el municipio Gómez Palacio.

Los vértices que integran la perimetral del polígono de la Zona Núcleo 2 se presentan en el Cuadro 3.

Cuadro 3. Descripción limítrofe Zona Núcleo 2 ANP Reserva Estatal Sierras "El Sarnoso" y "La India"

Vértice	X	Y
1	630265.9206	2846959.7872
2	630519.0368	2846775.8874
3	630534.6562	2846768.0999
4	630550.4091	2846760.5862
5	630566.2907	2846753.3485
6	630582.2962	2846746.3891
7	630598.4207	2846739.7101
8	630614.6594	2846733.3135
9	630631.0072	2846727.2013
10	630647.4592	2846721.3754
11	630664.0103	2846715.8374
12	630680.6556	2846710.5892
13	630697.3900	2846705.6323
14	630714.2083	2846700.9681
15	630731.1054	2846696.5982
16	630748.0763	2846692.5239
17	630765.1156	2846688.7464
18	630782.2183	2846685.2668
19	630799.3792	2846682.0862
20	630816.5929	2846679.2056
21	630833.8542	2846676.6259
22	630851.1580	2846674.3478
23	630868.4989	2846672.3721
24	630885.8716	2846670.6993
25	630903.2709	2846669.3299
26	630920.4685	2846668.2761
27	631578.1701	2846633.6603
28	632515.0773	2846399.4335
29	632857.2718	2845837.2569
30	632871.7584	2845814.1360

Vértice	X	Y
31	632886.8723	2845791.4202
32	632902.6022	2845769.1265
33	632918.9364	2845747.2717
34	632935.8626	2845725.8721
35	632953.3681	2845704.9438
36	632971.4399	2845684.5024
37	632990.0643	2845664.5632
38	633009.2274	2845645.1412
39	633028.9149	2845626.2510
40	633049.1120	2845607.9066
41	633069.8036	2845590.1219
42	633090.9741	2845572.9101
43	633112.6078	2845556.2842
44	633134.6884	2845540.2566
45	633157.1994	2845524.8392
46	633180.1239	2845510.0438
47	633203.4447	2845495.8812
48	633208.5191	2845472.5869
49	633214.1469	2845449.4200
50	633220.3251	2845426.3938
51	633227.0500	2845403.5213
52	633234.3180	2845380.8155
53	633257.6732	2845310.7497
54	633267.5948	2845214.0140
55	633270.8387	2845186.2225
56	633274.8588	2845158.5327
57	633279.6521	2845130.9661
58	633285.2147	2845103.5445
59	633291.5424	2845076.2892
60	633298.6301	2845049.2217

Vértice	X	Y
61	633306.4723	2845022.3630
62	633315.0629	2844995.7342
63	633324.3951	2844969.3562
64	633334.4616	2844943.2496
65	633345.2546	2844917.4349
66	633356.7657	2844891.9322
67	633368.9857	2844866.7616
68	633381.9051	2844841.9427
69	633432.0537	2844748.8096
70	633502.6757	2844578.4857
71	633505.9131	2844570.7693
72	633512.8725	2844554.7638
73	633520.1102	2844538.8821
74	633527.6240	2844523.1293
75	633535.4115	2844507.5099
76	633543.4704	2844492.0288
77	633551.7983	2844476.6908
78	633560.3926	2844461.5004
79	633569.2507	2844446.4623
80	633578.3699	2844431.5811
81	633583.8763	2844422.9141
82	633593.5084	2844399.8996
83	633603.7117	2844377.1326
84	633614.4798	2844354.6272
85	633625.8060	2844332.3975
86	633637.6834	2844310.4573
87	633650.1044	2844288.8202
88	633663.0613	2844267.4998
89	633716.0026	2844182.7935
90	633730.7458	2844159.9036



H. CONGRESO DEL
ESTADO DE DURANGO
LXVII LEGISLATURA 2016-2018

DICTAMEN QUE CONTIENE DECLARATORIA DE ÁREA NATURAL PROTEGIDA,
CON EL CARÁCTER DE RESERVA ESTATAL, DEL POLÍGONO GENERAL COMPRENDIDO
EN LAS SIERRAS "EL SARNOSEO" Y "LA INDIA", UBICADO EN LOS MUNICIPIOS DE
LERDO, MAPIMÍ Y GÓMEZ PALACIO, DEL ESTADO DE DURANGO,
CON UNA SUPERFICIE TOTAL DE 45,100 HECTÁREAS.

Vértice	X	Y
91	633746.1068	2844137.4235
92	633762.0741	2844115.3699
93	633778.6358	2844093.7593
94	633795.7798	2844072.6075
95	633920.4682	2843922.9813
96	633934.5531	2843897.5763
97	633967.6024	2843781.9035
98	633974.8964	2843757.5508
99	633982.8070	2843733.3913
100	633991.3292	2843709.4407
101	634000.4575	2843685.7145
102	634010.1859	2843662.2280
103	634020.5082	2843638.9964
104	634031.4177	2843616.0347
105	634042.9073	2843593.3577
106	634054.9697	2843570.9801
107	634081.4281	2843523.3551
108	634089.5595	2843508.9990
109	634098.4176	2843493.9609
110	634107.5368	2843479.0797
111	634116.9143	2843464.3600
112	634126.5473	2843449.8061
113	634136.4329	2843435.4226
114	634146.5679	2843421.2137
115	634156.9494	2843407.1840
116	634167.5741	2843393.3375
117	634178.4389	2843379.6786
118	634189.5405	2843366.2114
119	634200.8753	2843352.9400
120	634212.4401	2843339.8684
121	634218.3530	2843333.4156
122	634219.3399	2843328.9638
123	634223.4143	2843311.9930
124	634227.7842	2843295.0959
125	634232.4483	2843278.2775
126	634237.4052	2843261.5432
127	634242.6535	2843244.8979
128	634248.1914	2843228.3467
129	634254.0174	2843211.8948
130	634260.1296	2843195.5470
131	634266.5261	2843179.3083
132	634273.2051	2843163.1838
133	634280.1645	2843147.1783
134	634287.4022	2843131.2966
135	634294.9160	2843115.5438
136	634302.7035	2843099.9244

Fecha de Revisión 30/10/2017

Vértice	X	Y
137	634310.7624	2843084.4433
138	634319.0903	2843069.1053
139	634327.6846	2843053.9149
140	634336.5427	2843038.8768
141	634345.6619	2843023.9956
142	634355.0394	2843009.2759
143	634364.6724	2842994.7220
144	634374.5580	2842980.3385
145	634384.6930	2842966.1296
146	634395.0745	2842952.0999
147	634405.6992	2842938.2534
148	634416.5640	2842924.5945
149	634427.6656	2842911.1273
150	634439.0004	2842897.8559
151	634450.5652	2842884.7843
152	634462.3563	2842871.9165
153	634474.3702	2842859.2565
154	634486.6032	2842846.8081
155	634499.0516	2842834.5751
156	634511.7116	2842822.5612
157	634524.5794	2842810.7701
158	634537.6510	2842799.2053
159	634550.9224	2842787.8705
160	634564.3896	2842776.7689
161	634578.0485	2842765.9041
162	634591.8950	2842755.2794
163	634605.9247	2842744.8979
164	634620.1336	2842734.7629
165	634634.5171	2842724.8773
166	634649.0710	2842715.2443
167	634663.7907	2842705.8668
168	634678.6719	2842696.7476
169	634693.7100	2842687.8895
170	634708.9004	2842679.2952
171	634724.2384	2842670.9673
172	634739.7195	2842662.9084
173	634755.3389	2842655.1209
174	634771.0917	2842647.6071
175	634786.9734	2842640.3694
176	634802.9789	2842633.4100
177	634819.1034	2842626.7310
178	634835.3421	2842620.3345
179	634851.6899	2842614.2223
180	634868.1418	2842608.3963
181	634884.6930	2842602.8584
182	634901.3383	2842597.6101

No. de Rev.03

Vértice	X	Y
183	634918.0726	2842592.6532
184	634934.8910	2842587.9891
185	634951.7881	2842583.6192
186	634968.7589	2842579.5448
187	634985.7983	2842575.7673
188	635002.9010	2842572.2877
189	635020.0618	2842569.1071
190	635024.7464	2842568.2926
191	635090.7351	2842556.9803
192	635092.8798	2842556.0580
193	635094.4278	2842555.4168
194	635098.7626	2842551.1570
195	635111.4226	2842539.1431
196	635124.2904	2842527.3520
197	635137.3620	2842515.7872
198	635150.6334	2842504.4524
199	635164.1006	2842493.3508
200	635177.7595	2842482.4860
201	635191.6060	2842471.8613
202	635205.6357	2842461.4798
203	635219.8446	2842451.3448
204	635234.2281	2842441.4592
205	635248.7820	2842431.8262
206	635263.5017	2842422.4487
207	635278.3829	2842413.3295
208	635293.4210	2842404.4714
209	635308.6114	2842395.8771
210	635323.9494	2842387.5492
211	635339.4305	2842379.4903
212	635355.0499	2842371.7028
213	635370.8027	2842364.1890
214	635386.6844	2842356.9513
215	635390.8626	2842355.1346
216	635385.2977	2842353.9009
217	635368.3269	2842349.8265
218	635351.4298	2842345.4566
219	635334.6114	2842340.7925
220	635317.8771	2842335.8356
221	635301.2318	2842330.5873
222	635284.6806	2842325.0494
223	635268.2287	2842319.2234
224	635264.4086	2842317.8242
225	635125.3723	2842266.5776
226	635099.1307	2842256.4841
227	635073.1833	2842245.6570
228	635047.5505	2842234.1046

FOR CIEL 07



H. CONGRESO DEL
ESTADO DE DURANGO
LXVII LEGISLATURA 2016-2018

DICTAMEN QUE CONTIENE DECLARATORIA DE ÁREA NATURAL PROTEGIDA,
CON EL CARÁCTER DE RESERVA ESTATAL, DEL POLÍGONO GENERAL COMPRENDIDO
EN LAS SIERRAS "EL SARNOSEO" Y "LA INDIA", UBICADO EN LOS MUNICIPIOS DE
LERDO, MAPIMÍ Y GÓMEZ PALACIO, DEL ESTADO DE DURANGO,
CON UNA SUPERFICIE TOTAL DE 45,100 HECTÁREAS.

Vértice	X	Y
229	635022.2526	2842221.8361
230	634997.3097	2842208.8614
231	634972.7413	2842195.1905
232	634948.5670	2842180.8343
233	634924.8058	2842165.8042
234	634901.4766	2842150.1121
235	634878.5977	2842133.7702
236	634856.1873	2842116.7917
237	634834.2631	2842099.1898
238	634812.8424	2842080.9786
239	634791.9421	2842062.1723
240	634671.4125	2841950.6128
241	634651.8615	2841932.0209
242	634632.8191	2841912.9083
243	634614.2992	2841893.2889
244	634596.3154	2841873.1771
245	634578.8807	2841852.5874
246	634562.0078	2841831.5349
247	634545.7090	2841810.0349
248	634529.9961	2841788.1030
249	634514.8806	2841765.7552
250	634500.3734	2841743.0077
251	634486.4852	2841719.8772
252	634473.2261	2841696.3804
253	634460.6057	2841672.5345
254	634448.6331	2841648.3568
255	634437.3172	2841623.8649
256	634426.6661	2841599.0766
257	634416.6876	2841574.0101
258	634407.3890	2841548.6834
259	634398.7770	2841523.1151
260	634390.8579	2841497.3239
261	634383.6374	2841471.3283
262	634352.6324	2841353.5639
263	634349.3822	2841340.8822
264	634345.3078	2841323.9114
265	634341.5303	2841306.8720
266	634338.0507	2841289.7693
267	634334.8701	2841272.6085
268	634331.9896	2841255.3948
269	634329.4098	2841238.1334
270	634327.1317	2841220.8296
271	634325.1560	2841203.4888
272	634323.4832	2841186.1160
273	634322.1138	2841168.7168
274	634321.0484	2841151.2963

Fecha de Revisión 30/10/2017

Vértice	X	Y
275	634320.2871	2841133.8598
276	634319.9857	2841122.3508
277	634316.1008	2841115.1957
278	634308.0419	2841099.7146
279	634300.2544	2841084.0952
280	634292.7406	2841068.3424
281	634285.5029	2841052.4607
282	634278.5435	2841036.4552
283	634271.8645	2841020.3307
284	634265.4680	2841004.0920
285	634259.3558	2840987.7442
286	634253.5298	2840971.2923
287	634248.8500	2840957.3058
288	634232.3886	2840938.5937
289	634216.4045	2840919.4724
290	634184.1567	2840879.9070
291	634180.5330	2840877.3222
292	634166.5033	2840866.9407
293	634152.6568	2840856.3160
294	634138.9979	2840845.4512
295	634125.5307	2840834.3496
296	634112.2593	2840823.0148
297	634099.1877	2840811.4500
298	634086.3199	2840799.6589
299	634073.6599	2840787.6450
300	634061.2115	2840775.4120
301	634048.9785	2840762.9636
302	634036.9646	2840750.3036
303	634025.1735	2840737.4358
304	634013.6087	2840724.3642
305	634002.2739	2840711.0928
306	633991.1723	2840697.6256
307	633980.3075	2840683.9667
308	633969.6828	2840670.1202
309	633959.3013	2840656.0905
310	633949.1663	2840641.8816
311	633939.2807	2840627.4981
312	633929.6477	2840612.9442
313	633920.2702	2840598.2245
314	633911.1510	2840583.3433
315	633902.2929	2840568.3052
316	633893.6986	2840553.1148
317	633885.3707	2840537.7768
318	633877.3118	2840522.2957
319	633869.5243	2840506.6763
320	633862.0105	2840490.9235

No. de Rev.03

Vértice	X	Y
321	633854.7728	2840475.0418
322	633847.8134	2840459.0363
323	633841.1344	2840442.9118
324	633834.7379	2840426.6731
325	633828.6257	2840410.3253
326	633822.7997	2840393.8734
327	633817.2618	2840377.3222
328	633812.0135	2840360.6769
329	633807.0566	2840343.9426
330	633802.3925	2840327.1242
331	633798.0226	2840310.2271
332	633793.9482	2840293.2563
333	633790.1460	2840276.2516
334	633778.7177	2840268.1524
335	633764.6880	2840257.7709
336	633750.8415	2840247.1462
337	633737.1826	2840236.2814
338	633723.7154	2840225.1798
339	633710.4440	2840213.8450
340	633697.3724	2840202.2802
341	633684.5046	2840190.4891
342	633671.8446	2840178.4752
343	633659.3962	2840166.2422
344	633647.1632	2840153.7938
345	633635.1493	2840141.1338
346	633623.3582	2840128.2660
347	633611.7934	2840115.1944
348	633600.4586	2840101.9230
349	633589.3570	2840088.4558
350	633578.4922	2840074.7969
351	633567.8675	2840060.9504
352	633557.4860	2840046.9207
353	633547.3510	2840032.7118
354	633537.4654	2840018.3283
355	633527.8324	2840003.7744
356	633518.4549	2839989.0547
357	633509.3357	2839974.1735
358	633500.4776	2839959.1354
359	633491.8833	2839943.9450
360	633483.5554	2839928.6070
361	633475.4965	2839913.1259
362	633467.7090	2839897.5065
363	633460.1952	2839881.7537
364	633452.9575	2839865.8720
365	633445.9981	2839849.8665
366	633439.3191	2839833.7420

FOR CIEL 07



H. CONGRESO DEL
ESTADO DE DURANGO
LXVII LEGISLATURA 2016-2018

DICTAMEN QUE CONTIENE DECLARATORIA DE ÁREA NATURAL PROTEGIDA,
CON EL CARÁCTER DE RESERVA ESTATAL, DEL POLÍGONO GENERAL COMPRENDIDO
EN LAS SIERRAS "EL SARNOZO" Y "LA INDIA", UBICADO EN LOS MUNICIPIOS DE
LERDO, MAPIMÍ Y GÓMEZ PALACIO, DEL ESTADO DE DURANGO,
CON UNA SUPERFICIE TOTAL DE 45,100 HECTÁREAS.

Vértice	X	Y
367	633432.9226	2839817.5033
368	633426.8104	2839801.1555
369	633420.9844	2839784.7036
370	633415.4465	2839768.1524
371	633410.1982	2839751.5071
372	633405.2413	2839734.7728
373	633400.5772	2839717.9544
374	633396.2073	2839701.0573
375	633392.1329	2839684.0865
376	633388.3554	2839667.0471
377	633384.8758	2839649.9444
378	633381.6952	2839632.7836
379	633378.8147	2839615.5699
380	633376.2349	2839598.3085
381	633373.9568	2839581.0047
382	633371.9811	2839563.6639
383	633371.5389	2839559.0716
384	633366.9379	2839553.8711
385	633355.6031	2839540.5997
386	633344.5015	2839527.1325
387	633333.6367	2839513.4736
388	633323.0120	2839499.6271
389	633312.6305	2839485.5974
390	633302.4955	2839471.3885
391	633298.8732	2839466.1181
392	633289.3708	2839461.5856
393	633273.7514	2839453.7981
394	633258.2703	2839445.7392
395	633242.9323	2839437.4113
396	633235.3357	2839433.1571
397	633171.2752	2839396.9151
398	633146.9248	2839382.6819
399	633122.9854	2839367.7677
400	633099.4762	2839352.1842
401	633076.4159	2839335.9440
402	633053.8227	2839319.0598
403	633031.7147	2839301.5452
404	633010.1094	2839283.4140
405	632989.0241	2839264.6807
406	632968.4755	2839245.3603
407	632948.4799	2839225.4680
408	632929.0533	2839205.0197
409	632910.2111	2839184.0316
410	632891.9683	2839162.5205
411	632874.3395	2839140.5035
412	632857.3385	2839117.9980

Fecha de Revisión 30/10/2017

Vértice	X	Y
413	632840.9791	2839095.0221
414	632825.2741	2839071.5939
415	632810.2361	2839047.7321
416	632795.8770	2839023.4557
417	632782.2083	2838998.7840
418	632769.2409	2838973.7366
419	632756.9850	2838948.3335
420	632745.4504	2838922.5948
421	632734.6462	2838896.5410
422	632724.5812	2838870.1930
423	632715.2632	2838843.5715
424	632706.6997	2838816.6979
425	632698.8975	2838789.5934
426	632691.8629	2838762.2797
427	632685.6013	2838734.7784
428	632658.2602	2838606.3534
429	632658.1927	2838606.0363
430	632654.7131	2838588.9336
431	632652.9333	2838579.3306
432	632477.1593	2838585.6117
433	632449.4397	2838586.2171
434	632421.7140	2838586.0537
435	632394.0034	2838585.1218
436	632366.3294	2838583.4220
437	632338.7131	2838580.9556
438	632311.1758	2838577.7245
439	632283.7387	2838573.7313
440	632256.4228	2838568.9789
441	632229.2491	2838563.4711
442	632202.2387	2838557.2120
443	632175.4121	2838550.2065
444	632148.7900	2838542.4600
445	632122.3930	2838533.9784
446	632096.2412	2838524.7682
447	632070.3548	2838514.8366
448	632044.7537	2838504.1911
449	632019.4576	2838492.8400
450	631994.4859	2838480.7919
451	631969.8578	2838468.0561
452	631945.5922	2838454.6425
453	631921.7079	2838440.5612
454	631898.2231	2838425.8233
455	631875.1559	2838410.4399
456	631852.5241	2838394.4229
457	631830.3451	2838377.7847
458	631808.6358	2838360.5380

No. de Rev.03

Vértice	X	Y
459	631787.4130	2838342.6960
460	631766.6930	2838324.2725
461	631746.4917	2838305.2817
462	631726.8247	2838285.7381
463	631707.7071	2838265.6568
464	631061.0396	2837567.2559
465	630983.9488	2837576.3254
466	630838.8426	2837621.6650
467	630838.8069	2837625.7593
468	630838.3500	2837643.2064
469	630837.5887	2837660.6429
470	630836.5233	2837678.0634
471	630835.1539	2837695.4626
472	630833.4811	2837712.8354
473	630831.5054	2837730.1762
474	630829.2273	2837747.4800
475	630826.6475	2837764.7414
476	630823.7670	2837781.9551
477	630820.5864	2837799.1159
478	630817.1068	2837816.2186
479	630813.3293	2837833.2580
480	630809.2549	2837850.2288
481	630804.8850	2837867.1259
482	630800.2209	2837883.9443
483	630795.2640	2837900.6786
484	630790.0157	2837917.3239
485	630784.4778	2837933.8751
486	630778.6518	2837950.3270
487	630772.5396	2837966.6748
488	630766.1431	2837982.9135
489	630759.4641	2837999.0380
490	630752.5047	2838015.0435
491	630745.2670	2838030.9252
492	630741.2199	2838039.4979
493	630734.6691	2838053.2052
494	630732.3550	2838064.5796
495	630728.5775	2838081.6190
496	630724.5031	2838098.5898
497	630720.1332	2838115.4869
498	630715.4691	2838132.3053
499	630710.5122	2838149.0396
500	630705.2639	2838165.6849
501	630699.7260	2838182.2361
502	630693.9000	2838198.6880
503	630693.8005	2838198.9612
504	630645.9879	2838330.2065

FOR CIEL 07



H. CONGRESO DEL
ESTADO DE DURANGO
LXVII LEGISLATURA 2016-2018

DICTAMEN QUE CONTIENE DECLARATORIA DE ÁREA NATURAL PROTEGIDA,
CON EL CARÁCTER DE RESERVA ESTATAL, DEL POLÍGONO GENERAL COMPRENDIDO
EN LAS SIERRAS "EL SARNOSEO" Y "LA INDIA", UBICADO EN LOS MUNICIPIOS DE
LERDO, MAPIMÍ Y GÓMEZ PALACIO, DEL ESTADO DE DURANGO,
CON UNA SUPERFICIE TOTAL DE 45,100 HECTÁREAS.

Vértice	X	Y
505	630639.9752	2838346.2811
506	630633.5787	2838362.5198
507	630626.8997	2838378.6443
508	630619.9403	2838394.6498
509	630612.7026	2838410.5315
510	630605.1888	2838426.2843
511	630597.4013	2838441.9037
512	630589.3424	2838457.3848
513	630581.0145	2838472.7228
514	630572.4202	2838487.9132
515	630563.5621	2838502.9513
516	630554.4429	2838517.8325
517	630545.0654	2838532.5522
518	630535.4324	2838547.1061
519	630525.5468	2838561.4896
520	630515.4118	2838575.6985
521	630505.0303	2838589.7282
522	630494.4056	2838603.5747
523	630483.5408	2838617.2336
524	630472.4392	2838630.7008
525	630461.1044	2838643.9722
526	630449.5396	2838657.0438
527	630437.7485	2838669.9116
528	630425.7346	2838682.5716
529	630413.5016	2838695.0200
530	630401.0532	2838707.2530
531	630388.3932	2838719.2669
532	630375.5254	2838731.0580
533	630362.4538	2838742.6228
534	630349.1824	2838753.9576
535	630335.7152	2838765.0592
536	630322.0563	2838775.9240
537	630308.2098	2838786.5487
538	630294.1801	2838796.9302
539	630279.9712	2838807.0652
540	630265.5877	2838816.9508
541	630251.0338	2838826.5838
542	630236.3141	2838835.9613
543	630221.4329	2838845.0805
544	630206.3948	2838853.9386
545	630191.2044	2838862.5329
546	630175.8664	2838870.8608
547	630160.3853	2838878.9197
548	630150.4983	2838883.8491
549	630148.1453	2838886.3287
550	630135.9123	2838898.7771

Vértice	X	Y
551	630123.4639	2838911.0101
552	630110.8039	2838923.0240
553	630097.9361	2838934.8151
554	630084.8645	2838946.3799
555	630071.5931	2838957.7147
556	630058.1259	2838968.8163
557	630044.4670	2838979.6811
558	630030.6205	2838990.3058
559	630016.5908	2839000.6873
560	630002.3819	2839010.8223
561	629987.9984	2839020.7079
562	629973.4445	2839030.3409
563	629958.7248	2839039.7184
564	629943.8436	2839048.8376
565	629928.8055	2839057.6957
566	629913.6151	2839066.2900
567	629898.2771	2839074.6179
568	629882.7960	2839082.6768
569	629867.1766	2839090.4643
570	629851.4238	2839097.9781
571	629835.5421	2839105.2158
572	629819.5366	2839112.1752
573	629803.4121	2839118.8542
574	629787.1734	2839125.2507
575	629770.8256	2839131.3629
576	629754.3737	2839137.1889
577	629737.8225	2839142.7268
578	629721.1772	2839147.9751
579	629704.4429	2839152.9320
580	629687.6245	2839157.5961
581	629670.7274	2839161.9660
582	629653.7566	2839166.0404
583	629636.7172	2839169.8179
584	629627.7063	2839171.6899
585	629527.2899	2839192.0700
586	629501.0793	2839197.0266
587	629474.7459	2839201.2823
588	629448.3083	2839204.8340
589	629421.7854	2839207.6794
590	629395.1961	2839209.8163
591	629368.5592	2839211.2433
592	629341.8937	2839211.9592
593	629315.2186	2839211.9637
594	629288.5528	2839211.2566
595	629261.9155	2839209.8386
596	629235.3254	2839207.7106

Vértice	X	Y
597	629208.8015	2839204.8741
598	629182.3628	2839201.3311
599	629156.0279	2839197.0842
600	629129.8157	2839192.1364
601	629019.0788	2839169.7002
602	629009.7405	2839167.7618
603	628992.7011	2839163.9843
604	628975.7303	2839159.9099
605	628958.8332	2839155.5400
606	628942.0148	2839150.8759
607	628925.2805	2839145.9190
608	628908.6352	2839140.6707
609	628892.0840	2839135.1328
610	628875.6321	2839129.3068
611	628859.2843	2839123.1946
612	628843.0456	2839116.7981
613	628826.9211	2839110.1191
614	628810.9156	2839103.1597
615	628795.0339	2839095.9220
616	628779.2811	2839088.4082
617	628763.6617	2839080.6207
618	628748.1806	2839072.5618
619	628732.8426	2839064.2339
620	628717.6522	2839055.6396
621	628702.6141	2839046.7815
622	628687.7329	2839037.6623
623	628673.0132	2839028.2848
624	628658.4593	2839018.6518
625	628644.0758	2839008.7662
626	628629.8669	2838998.6312
627	628615.8372	2838988.2497
628	628601.9907	2838977.6250
629	628588.3318	2838966.7602
630	628574.8646	2838955.6586
631	628561.5932	2838944.3238
632	628548.5216	2838932.7590
633	628535.6538	2838920.9679
634	628522.9938	2838908.9540
635	628517.6492	2838903.7019
636	628516.8731	2838904.8744
637	628506.9875	2838919.2579
638	628496.8525	2838933.4668
639	628486.4710	2838947.4965
640	628475.8463	2838961.3430
641	628464.9815	2838975.0019
642	628453.8799	2838988.4691



H. CONGRESO DEL
ESTADO DE DURANGO
LXVII LEGISLATURA 2016-2018

DICTAMEN QUE CONTIENE DECLARATORIA DE ÁREA NATURAL PROTEGIDA,
CON EL CARÁCTER DE RESERVA ESTATAL, DEL POLÍGONO GENERAL COMPRENDIDO
EN LAS SIERRAS "EL SARNOSO" Y "LA INDIA", UBICADO EN LOS MUNICIPIOS DE
LERDO, MAPIMÍ Y GÓMEZ PALACIO, DEL ESTADO DE DURANGO,
CON UNA SUPERFICIE TOTAL DE 45,100 HECTÁREAS.

Vértice	X	Y
643	628442.5451	2839001.7405
644	628430.9803	2839014.8121
645	628425.0731	2839021.2587
646	628422.3694	2839028.1226
647	628415.6904	2839044.2471
648	628408.7310	2839060.2526
649	628401.4933	2839076.1343
650	628393.9795	2839091.8871
651	628386.1920	2839107.5065
652	628378.1331	2839122.9876
653	628369.8052	2839138.3256
654	628361.2109	2839153.5160
655	628352.3528	2839168.5541
656	628343.2336	2839183.4353
657	628333.8561	2839198.1550
658	628324.2231	2839212.7089
659	628314.3375	2839227.0924
660	628304.2025	2839241.3013
661	628293.8210	2839255.3310
662	628283.1963	2839269.1775
663	628272.3315	2839282.8364
664	628261.2299	2839296.3036
665	628249.8951	2839309.5750
666	628238.3303	2839322.6466
667	628226.5392	2839335.5144
668	628214.5253	2839348.1744
669	628202.2923	2839360.6228
670	628189.8439	2839372.8558
671	628177.1839	2839384.8697
672	628164.3161	2839396.6608
673	628151.2445	2839408.2256
674	628137.9731	2839419.5604
675	628124.5059	2839430.6620
676	628110.8470	2839441.5268
677	628097.0005	2839452.1515
678	628082.9708	2839462.5330
679	628068.7619	2839472.6680
680	628054.3784	2839482.5536
681	628039.8245	2839492.1866
682	628025.1048	2839501.5641
683	628010.2236	2839510.6833
684	627995.1855	2839519.5414
685	627979.9951	2839528.1357
686	627964.6571	2839536.4636
687	627949.1760	2839544.5225
688	627933.5566	2839552.3100

Vértice	X	Y
689	627917.8038	2839559.8238
690	627901.9221	2839567.0615
691	627885.9166	2839574.0209
692	627869.7921	2839580.6999
693	627853.5534	2839587.0964
694	627837.2056	2839593.2086
695	627820.7537	2839599.0346
696	627804.2025	2839604.5725
697	627787.5572	2839609.8208
698	627770.8229	2839614.7777
699	627754.0045	2839619.4418
700	627737.1074	2839623.8117
701	627720.1366	2839627.8861
702	627703.0972	2839631.6636
703	627685.9945	2839635.1432
704	627668.8337	2839638.3238
705	627651.6200	2839641.2043
706	627634.3586	2839643.7841
707	627617.0548	2839646.0622
708	627599.7140	2839648.0379
709	627582.3412	2839649.7107
710	627564.9420	2839651.0801
711	627547.5215	2839652.1455
712	627530.0850	2839652.9068
713	627512.6379	2839653.3637
714	627495.1855	2839653.5160
715	627477.7331	2839653.3637
716	627460.2860	2839652.9068
717	627442.8495	2839652.1455
718	627425.4290	2839651.0801
719	627408.0298	2839649.7107
720	627390.6570	2839648.0379
721	627373.3162	2839646.0622
722	627356.0124	2839643.7841
723	627338.7510	2839641.2043
724	627321.5373	2839638.3238
725	627304.3765	2839635.1432
726	627287.2738	2839631.6636
727	627270.2344	2839627.8861
728	627253.2636	2839623.8117
729	627236.3665	2839619.4418
730	627219.5481	2839614.7777
731	627202.8138	2839609.8208
732	627186.1685	2839604.5725
733	627169.6173	2839599.0346
734	627153.1654	2839593.2086

Vértice	X	Y
735	627138.7669	2839587.8424
736	627067.5721	2839560.6836
737	627034.3040	2839558.5995
738	626508.2609	2840365.2537
739	626600.4186	2842638.4755
740	627051.8323	2843169.5503
741	627069.2667	2843190.6393
742	627086.1175	2843212.1975
743	627102.3722	2843234.2086
744	627118.0186	2843256.6562
745	627133.0450	2843279.5235
746	627147.4401	2843302.7933
747	627161.1931	2843326.4483
748	627174.2938	2843350.4707
749	627186.7324	2843374.8425
750	627198.4995	2843399.5456
751	627209.5863	2843424.5613
752	627219.9845	2843449.8710
753	627229.6864	2843475.4557
754	627368.7858	2843857.9791
755	627821.9965	2844764.4005
756	628408.3192	2845570.5942
757	629174.2726	2846623.7802
758	630240.4068	2846986.2658
759	630241.6736	2846984.8956
760	630253.6875	2846972.2356



ARTÍCULO TERCERO.- Una caracterización natural amplia descriptiva de las zonas, con sus políticas de uso se encuentra en el Programa de Manejo respectivo, que posteriormente habrá de publicarse.

El plano oficial del Área Natural Protegida Reserva Estatal Sierras "El Sarnoso" y "La India" y los archivos digitales que contienen las descripciones analítico-topográficas y limítrofes del polígono general, zonas núcleo y zona de amortiguamiento son documentos de carácter público y estarán en la Secretaría de Recursos Naturales y Medio Ambiente del Gobierno del Estado de Durango, a disposición de quien los solicite en términos de la legislación en materia de transparencia.

ARTÍCULO CUARTO.- La Secretaría de Recursos Naturales y Medio Ambiente del Estado será la encargada de la administración, conservación y desarrollo de la Reserva Estatal Sierras "El Sarnoso" y "La India", a través del Programa de Manejo respectivo y de vigilar que las acciones que los entes públicos y los particulares realicen en el Área Natural Protegida se ajusten a los propósitos del presente Decreto.

El Programa de Manejo señalará los usos y restricciones de las Zonas Núcleo y de Amortiguamiento. Dicho instrumento de planeación y regulación deberá contener los objetivos específicos, estrategias, acciones y lineamientos para el desarrollo de la Reserva, las regulaciones de las actividades productivas, las bases de coordinación y concertación entre los sectores público y privado, así como las reglas administrativas a que se sujetará.

ARTÍCULO QUINTO.- Las autoridades municipales de Lerdo, Mapimí y Gómez Palacio del Estado de Durango, así como las dependencias de la administración pública estatal, las comunidades ejidales y los propietarios o poseedores de los



predios localizados dentro del polígono general de la Reserva Estatal, de acuerdo a su ámbito competencial, serán corresponsables de la coordinación, ejecución y evaluación del Programa de Manejo a que se refiere el artículo anterior.

La Secretaría promoverá la celebración de Acuerdos y Convenios de Coordinación, además de las autoridades citadas en el párrafo anterior, con las dependencias del Ejecutivo Federal, organismos sociales e instituciones educativas y de investigación científica, de conformidad con su respectiva competencia, con la finalidad de cumplir con el objetivo de este Decreto.

ARTÍCULO SEXTO.- Dentro de la superficie que comprende la Reserva Estatal Sierras "El Sarnoso" y "La India" podrán llevarse a cabo actividades de carácter productivo, de aprovechamiento, de investigación, cultural, turístico y educativo.

No se podrán realizar actividades que pongan en riesgo los ecosistemas que protege la presente Declaratoria, o contravengan a lo establecido por la Ley General del Equilibrio Ecológico y la Protección al Ambiente, la Ley de Gestión Ambiental Sustentable para el Estado de Durango, el Programa de Manejo de la Reserva, el presente Decreto, y demás disposiciones aplicables.

Queda prohibida la construcción de todo tipo de edificaciones o instalaciones que no sean las destinadas a cumplir con los fines de la función protectora decretada. Cualquier obra o acción gubernamental o privada deberá sujetarse a los lineamientos señalados en el Programa de Manejo respectivo, en las normas oficiales mexicanas y demás disposiciones aplicables.

TRANSITORIOS

PRIMERO.- El presente Decreto entrará en vigor el día siguiente al de su publicación en el Periódico Oficial del Estado.



SEGUNDO.- El Gobierno del Estado de Durango por conducto de la Secretaría de Recursos Naturales y Medio Ambiente, en un plazo no mayor a 30 días contados a partir de la entrada en vigor del presente Decreto, lo inscribirá en el Registro Público de la Propiedad.

TERCERO.- La Secretaría de Recursos Naturales y Medio Ambiente elaborará el Programa de Manejo de la Reserva Estatal Sierras "El Sarnoso" y "La India" en un plazo no mayor a los 180 días, contados a partir de la vigencia de este Decreto, y lo enviará al Ejecutivo para su publicación en el Periódico Oficial del Estado. El Presupuesto de Egresos del Estado de Durango dispondrá las partidas suficientes para la elaboración y ejecución de dicho Programa.

CUARTO.- En los términos de lo dispuesto por el artículo 42 de la Ley de Gestión Ambiental Sustentable para el Estado de Durango, la Secretaría de Recursos Naturales y Medio Ambiente y los Municipios Lerdo, Mapimí y Gómez Palacio deberán celebrar convenios con los propietarios o poseedores de los predios comprendidos dentro de la Reserva, a fin de desarrollar las acciones emanadas del Programa de Manejo. Dichos convenios de colaboración deberán suscribirse en un plazo no mayor a 180 días, contados a partir de la publicación del Programa.

QUINTO.- Se derogan todas las disposiciones legales que se opongan a lo establecido en el presente ordenamiento.

El Ciudadano Gobernador del Estado, sancionará, promulgará y dispondrá se publique, circule y observe.



Sala de Comisiones del Honorable Congreso del Estado, en Victoria de Durango,
Dgo., a los 20 (veinte) días del mes de agosto del año 2018 (dos mil dieciocho).

LA COMISIÓN DE ECOLOGÍA

**DIP. FRANCISCO SOLÓRZANO VALLES
PRESIDENTE**

**DIP. SILVIA PATRICIA JIMÉNEZ DELGADO
SECRETARIA**

**DIP. MAXIMILIANO SILERIO DÍAZ
VOCAL**

**DIP. ELIA ESTRADA MACÍAS
VOCAL**

**DIP. JESÚS EVER MEJORADO
VOCAL**

**DIP. MARIO GARZA ESCOBOSA
VOCAL**